



Dirección de Impuestos y Aduanas Nacionales

¿Sabes que es GOV.CO?

¿Sabes que es GOV.CO? Conócelo aquí

# DIAN®

[DIAN](#) [Atención al ciudadano](#) [Trámites y Servicios](#) [Transaccional](#) [Normatividad](#) [Impuestos](#)

[Contribuyentes Plus](#) [Aduanas](#) [Fiscalización y Control](#) **[Prensa](#)**

Portal DIAN/ Prensa

## Conozca los cambios en el formulario 350 para la declaración de retención en la fuente

16/05/2024 | Bogotá D.C

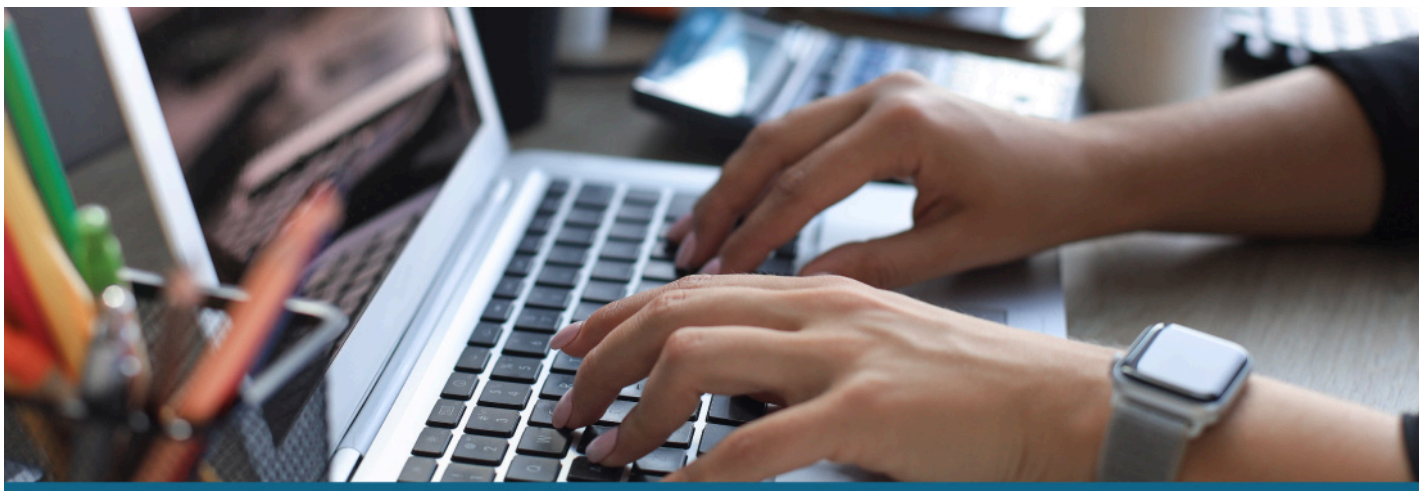

### Los cambios se implementarán a partir del 1 de agosto de 2024.

La DIAN realizará tres cambios en el formulario 350, que cubre a más de 1.8 millones contribuyentes que son agentes de retención por el impuesto sobre la renta y complementarios, sobre las ventas (IVA), timbre nacional y los autorretenedores a título del impuesto sobre la renta y complementarios.

Los usuarios pueden acceder al formulario 350 a través del Portal Transaccional de la DIAN con el servicio de firma electrónica. Los principales cambios que se realizaron son:

Arriba

- 1) **Retención a persona jurídica o natural:** Ahora se deberá separar o discriminar las retenciones que se le práctica a la persona jurídica o natural.
- 2) **Compras y ventas:** Para las retenciones por compras de hidrocarburos, carbón y demás productos mineros se desagregaron en unas casillas especiales, así como para las autorretenciones por iguales conceptos.
- 3) **Presencia Económica Significativa (PES)- Pagos al exterior:** Se actualizaron los conceptos bajo la luz de los convenios para evitar la doble imposición ratificados por Colombia. Además, se adiciona la figura de retención por pago al exterior a contribuyentes del impuesto sobre la renta con presencia económica significativa en Colombia.

Adicionalmente a los tres cambios anteriores, el sistema registrará los datos de manera secuencial, lo cual facilitará su diligenciamiento por parte de los usuarios.

Se aclara que quienes necesiten hacer correcciones en las declaraciones presentadas antes del 1 de agosto, deberán hacerlo en el formulario de esa vigencia (es decir, el que aún no presenta los cambios) y no utilizar la nueva versión del formulario 350.

**Conozca en el siguiente enlace la resolución que prescribe el formulario 350 e indica el instructivo para el nuevo diligenciamiento:**

<https://www.dian.gov.co/normatividad/Normatividad/Resoluci%C3%B3n%20000031%20de%2029-02-2024.pdf>

Califica  
esta  
noticia



Descargar PDF

Compartir noticia

to original  
ora esta traducción  
opinión servirá para ayudar a mejorar el Traductor de Google



<b>Dirección de Impuestos y Aduanas Nacionales</b>		
Dirección: Sede principal   Bogotá, Nivel Central, carrera 8 N° 6C - 38 Edificio San Agustín		
Código Postal: 111711		
Horario Contact Center: Lunes a Viernes 8:00 a.m. a 7:00 p.m. y Sábados de 8:00 a.m. a 12:00 m.		
Notificaciones Judiciales   Mapa del sitio		
Última actualización: 16 de mayo de 2024		

Arriba

## **Contacto**

### **Contact Center**

57 601 307 8064 Línea de Contact Center atención de Impuestos

57 601 307 8065 Línea de Contact Center atención de Aduanas

Nivel central: PBX 601 7428973 / (+57) 3103158107

### **Servicio en Línea de Contacto**

[PQRS y Denuncias](#) | [Puntos de contacto](#)

[Política de Seguridad de la Información](#)

[Políticas de privacidad y términos de uso](#)

[Política de Tratamiento de Datos Personales](#)

Visitas al Sitio: 31

Arriba