

(/)

BUSCAR 

INICIO (/) ▶ MI CIUDAD (/MI-CIUDAD) ▶ HÁBITAT (/MI-CIUDAD/HABITAT)

▶ DESDE EL 1 DE DICIEMBRE SE REACTIVA AFORO DEL 100% EN CEMENTERIOS DISTRITALES

Desde el 1 de diciembre se reactiva aforo del 100% en cementerios distritales



Para garantizar una adecuada movilidad de usuarios y visitantes al interior de los cementerios, la permanencia en estos lugares deberá ser de máximo una hora. Foto: UAESP

LEE ANTES DE COMPARTIR:

25·NOV·2021

Publicado por: Mariana Africano Cruz



Escucha la noticia



El Distrito, a través de la Unidad Administrativa Especial de Servicios Públicos- UAESP (<https://www.uaesp.gov.co/>), **anunció que a partir del primero de diciembre de 2021, se reactiva el acceso general a los cementerios distritales con un aforo de hasta el 100%**, siempre y cuando sean de obligatorio cumplimiento los protocolos de bioseguridad, adoptados por el Ministerio de Salud y Protección Social, y demás instrucciones impartidas por la Secretaría Distrital de Salud.

Los cementerios deberán exigir, especialmente, el uso adecuado del tapabocas, lavado y/o desinfección de manos y el distanciamiento físico de al menos un (1) metro, evitando en todo caso cualquier tipo de aglomeración.

Así mismo, los cementerios de propiedad del Distrito, a través del Concesionario Jardines de Luz y Paz S.A.S, continúan garantizando la prestación de servicios funerarios de manera permanente, con atención a los protocolos de bioseguridad y la disponibilidad del equipamiento de cremación en su totalidad.

CONTENIDOS RELACIONADOS

Hábitat (/mi-ciudad/habitat)
23·Nov·2021

Con la plantación de 279 nuevos árboles, Mochuelo Bajo sigue reverdeciendo (/mi-ciudad/habitat/plantacion-de-279-arboles-en-mochuelo-bajo-localidad-ciudad-bolivar)

El ingreso de usuarios y visitantes a los cementerios propiedad del Distrito será así:

- Cementerio Central: portería de la Carrera 20, Calle 24 y Avenida Calle 26. Cementerio Norte: portería de la Carrera 30.
- Cementerio Sur: portería de la Carrera 27.
- Cementerio Serafín: portería Av. Calle 71 sur. Nota:
- El Cementerio del Norte no tendrá ingreso por la puerta de la Calle 68.

Recomendaciones para los usuarios:

1. El Concesionario realizará estricto control de acceso a través del personal de vigilancia y seguridad y el apoyo de la Policía Nacional y Gestores de Convivencia cuando sea necesario, sin perjuicio de nuevas medidas por el incumplimiento de protocolos de bioseguridad o comportamientos contrarios a la convivencia por parte de usuarios y/o visitantes.
2. Para garantizar una adecuada movilidad de usuarios y visitantes al interior de los cementerios, la permanencia en estos lugares deberá ser de máximo una hora.
3. Los usuarios y acompañantes de los servicios de destino final de inhumación, cremación, exhumación y servicios religiosos deberán garantizar el cumplimiento de las medidas de bioseguridad, como el uso obligatorio del tapabocas y el distanciamiento social.
4. El ingreso a la sala de reconocimiento en el proceso de exhumación solo está autorizado para una persona.
5. Se recuerda que los servicios por fallecimientos COVID, no tienen permitido el acompañamiento a salas de recepción de servicios.

Se solicita a los usuarios y visitantes hacer uso razonable del tiempo y evacuar las instalaciones de los cementerios al terminar sus servicios y/o trámites.

El personal de seguridad tiene la obligación de realizar el control de acceso a las instalaciones de los cementerios, para lo cual hará inspección de bolsos y cualquier tipo de paquete.

Los usuarios y visitantes deben acatar los protocolos de seguridad establecidos, en caso de no cumplir con estos se procederá a informar a las autoridades competentes, para la imposición de sanciones y multas establecidas en el Código Nacional de Seguridad y Convivencia Ciudadana, así como las demás sanciones a que haya lugar.

Es responsabilidad de todos tomar las medidas necesarias de cuidado y autocuidado para minimizar cualquier riesgo de contagio y transmisión de COVID-19.

Siendo los cementerios propiedad de Distrito espacios simbólicos de memoria social y colectiva, antes que de esparcimiento o recreativos, está prohibido el ingreso de personas en estado de alicoramiento o bajo efectos de sustancias alucinógenas y cualquier otro comportamiento que se enmarque en las prohibiciones de que trata el Decreto 367 de 1995, reglamento para la concesión de los cementerios, por lo que se invita a los usuarios y visitantes y a la ciudadanía en general, a hacer un uso responsable y adecuado de los Cementerios Distritales.

En caso de información adicional, la ciudadanía puede comunicarse a través de las líneas de atención que se relacionan a continuación o siguiendo las redes sociales de los Cementerios Distritales y la UAESP.

A continuación, el cuadro con los contactos de los Cementerios Distritales:

| TELÉFONOS DE CONTACTO POR CEMENTERIO | | |
|--|--|--|
| CEMENTERIO CENTRAL | 601 7 44 97 75 | |
| CEMENTERIO DISTRITAL NORTE o CHAPINERO | 601 7 43 00 93 | |
| CEMENTERIO DISTRITAL DEL SUR o MATATIGRES | 601 3 90 45 44 | |
| CEMENTERIO PARQUE SERAFÍN | 601 7 46 06 10 | |
| LÍNEA CELULAR Y WHATSAPP (lunes a sábado de 8:00 am a 4:00 pm) | 323 2445810 | |
| REDES SOCIALES | | |
| PAGINA WEB: | TWITTER: | FACEBOOK: |
| www.cementeriosdeldistrito.com | www.twitter.com/cmteriosdistri | www.facebook.com/cmteriosdistri |

CEMENTERIOS DISTRITALES (/TAG/CEMENTERIOS-DISTRITALES)

UNIDAD ADMINISTRATIVA ESPECIAL DE SERVICIOS PÚBLICOS - UAESP (/SERVICIOS/ENTIDAD/UNIDAD-ADMINISTRATIVA-ESPECIAL-DE-SERVICIOS-PUBLICOS-UAESP)

TEMAS RELACIONADOS



- ▶ Hasta diciembre 1 puedes inscribirte en la Convocatoria 'Artes Valientes' (/mi-ciudad/habitat/convocatoria-de-20-millones-para-embellecer-espacio-publico-en-bogota)

- ▶ Este sábado: ¡Calles Mágicas llega a la localidad de Rafael Uribe Uribe! (/mi-ciudad/habitat/sabado-27-de-noviembre-calles-magicas-llega-rafael-uribe-uribe)



- ▶ **Acueducto de Bogotá renovó la estructura del Canal el Virrey (/mi-ciudad/habitat/acueducto-renueva-la-estructura-del-canal-el-virrey-de-bogota)**



- ▶ **Con la plantación de 279 nuevos árboles, Mochuelo Bajo sigue reverdeciendo (/mi-ciudad/habitat/plantacion-de-279-arboles-en-mochuelo-bajo-localidad-ciudad-bolivar)**

Te puede interesar

HÁBITAT (/MI-CIUDAD/HABITAT)

Hasta diciembre 1 puedes inscribirte en la Convocatoria 'Artes Valientes' (/mi-ciudad/habitat/convocatoria-de-20-millones-para-embellecer-espacio-publico-en-bogota)

25•NOV•2021

La ciudadanía podrá presentar sus proyectos artísticos hasta diciembre 1, para mejorar el espacio público, en zonas de alta incidencia de delitos.

(/mi-ciudad/habitat/convocatoria-de-20-millones-para-embellecer-espacio-publico-en-bogota)

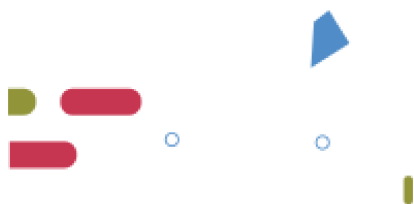

(/mi-ciudad/habitat/convocatoria-de-20-millones-para-embellecer-espacio-publico-en-bogota)

LEE ANTES DE COMPARTIR

HÁBITAT (/MI-CIUDAD/HABITAT)

Desde el 1 de diciembre se reactiva aforo del 100% en cementerios distritales (/mi-ciudad/habitat/cementerios-distritales-reactivan-el-ingreso-la-ciudadania-al-100)

25•NOV•2021

La UAESP anunció que a partir del 1 de diciembre se reactiva el acceso general a los cementerios con un aforo de hasta el 100%. Todos los detalles aquí.

(/mi-ciudad/habitat/cementerios-distritales-reactivan-el-ingreso-la-ciudadania-al-100)

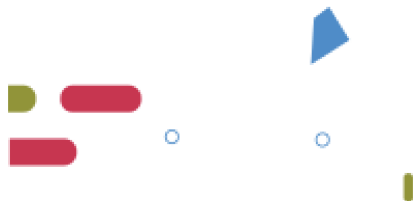

(/mi-ciudad/habitat/cementerios-distritales-reactivan-el-ingreso-la-ciudadania-al-100)

LEE ANTES DE COMPARTIR

HÁBITAT (/MI-CIUDAD/HABITAT)

Este sábado: ¡Calles Mágicas llega a la localidad de Rafael Uribe Uribe! (/mi-ciudad/habitat/sabado-27-de-noviembre-calles-magicas-llega-rafael-uribe-uribe)

24•NOV•2021

El Distrito creo la estrategia de urbanismo táctico Calles Mágicas con el fin de que niños y niñas disfruten del espacio público a través del color.

(/mi-ciudad/habitat/sabado-27-de-noviembre-calles-magicas-llega-rafael-uribe-uribe)

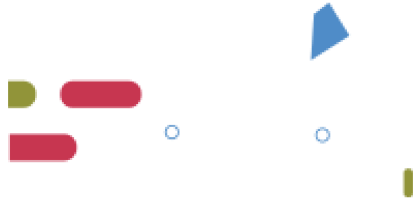

(/mi-ciudad/habitat/sabado-27-de-noviembre-calles-magicas-llega-rafael-uribe-uribe)

LEE ANTES DE COMPARTIR



¿Te pareció útil este contenido?

¿ENCONTRASTE ALGÚN ERROR EN ESTA PÁGINA?

Reporta >

Conoce nuestras entidades ▼

BOGOTÁ

Tel: +57 (601) 381-3000

381-3000)

Atención al público:

Horarios de 7:00 a.m. a 4:30 p.m.

Celular: 111711

[BOGOTA.GOV.CO/INTERNACIONAL](https://www.bogota.gov.co/internacional)
[BOGOTA-ENTRE-LAS-10-CIUDA](https://www.bogota.gov.co/bogota-entre-las-10-ciudades)
[-MEJOR-GOBIERNO-DIGITAL\)](https://www.bogota.gov.co/mejor-gobierno-digital)



[HTTPS://WWW.FACEBOOK.COM/ALCA](https://www.facebook.com/ALCALDIADEBOGOTA)

Conoce el mapa del sitio

Entidades de control

Archivo de noticias

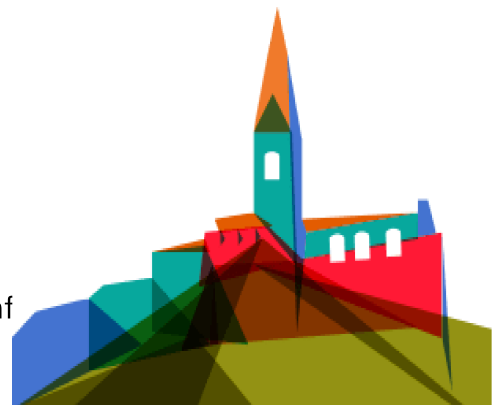
Transparencia y acceso a la inf



ALCALDIA/POLITICA-
DE-
CONFIDENCIALIDAD-

2021 ALCALDÍA DE BOGOTÁ D.C.

TODOS LOS DERECHOS
RESERVADOS



([HTTPS://WWW.COLOMBIAINFO](https://www.colombiainfo.gov.co))