



Buscar en la entidad



- [Estudios económicos](#)
  - [Estadísticas e informes](#)
  - [Tasas de cambio](#)
  - [Perfiles económicos y comerciales](#)
  - [Perfiles económicos y comerciales por departamentos](#)
  - [Seguimiento TLC](#)
  - [Revista OEE](#)
- [Contratación](#)

[Inicio](#) , > [Prensa](#) , > [Noticias](#) , > [Industria](#)

## Noticia de Industria

🕒 Industria 22 noviembre de 2021

### Programa CREEce de Mincomercio y la Cámara de Comercio de Medellín, para Antioquia, fortalece 600 micronegocios en Antioquia y Chocó



**Pie de foto:** los participantes de CREEce mejoraron sus habilidades en materia de marketing, comercialización, mejora de oferta de valor, operaciones, capital humano y aspectos contables y financieros.

**Se destinaron \$1.700 millones para fortalecer las prácticas empresariales de micro y pequeños negocios.**

**Se ejecutó en alianza con las cámaras de comercio de Medellín para Antioquia, Oriente Antioqueño y Chocó.**

Este martes 23 de noviembre, a las 4:00 p.m., se realizará en la Cámara de Comercio de Medellín para Antioquia el cierre del programa CREEce del **Ministerio de Comercio, Industria y Turismo**, ejecutado durante el 2021 para fortalecer a 600 micronegocios de Antioquia y Chocó.

[De tu interés](#)



[Últimas noticias](#)

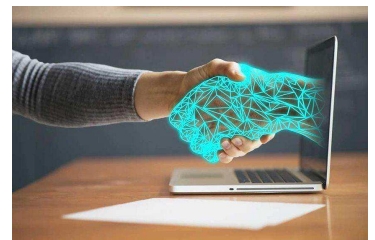

**noviembre 23, 2021**

[Todo listo para Encuentro Nacional de Comisiones Regionales de Competitividad e Innovación 2021](#)

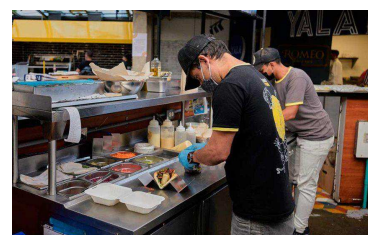

Chatbot



El programa, que invirtió \$1.700 millones, fortaleció las capacidades empresariales de micro y pequeñas empresas (*mipes*) de los sectores comercio, gastronomía, industria de alimentos, ferreterías y moda, entre otros.

Los participantes de CREEce mejoraron sus habilidades en materia de *marketing*, comercialización, mejora de oferta de valor, operaciones, capital humano y aspectos contables y financieros.

“El programa CREEce hace parte de la oferta institucional del **Ministerio de Comercio, Industria y Turismo**, para apoyar la reactivación económica desde los micro y pequeños negocios de las regiones. Gracias a las habilidades que obtuvieron en este programa, los empresarios avanzan en temas de crecimiento y desarrollo, y, por ende, en su proceso de formalización”, afirmó el **viceministro de Desarrollo Empresarial, Jorge Enrique González**.

La Cámara de Comercio de Medellín para Antioquia destacó que “con programas como CREEce se le apuesta de manera estructural a la formalización empresarial con asistencia técnica especializada y herramientas para apoyar la gestión de los microempresarios”, resaltó Jaime Echeverri, vicepresidente de Planeación y Desarrollo de dicha entidad.

Los negocios beneficiados se encuentran ubicados en los municipios de Medellín, Bello, Copacabana, Girardota, Barbosa, Rionegro, La Ceja, Marinilla, El Santuario, Guatapé y el Carmen de Viboral, en Antioquia; y en Quibdó, en el departamento de Chocó.

A las *mipes* beneficiadas se les aplicaron un diagnóstico de entrada para identificar sus condiciones y necesidades. A partir de los resultados de dicha aplicación, cada empresario recibió un plan de trabajo ajustado a su medida, el cual incluía: 16 horas de acompañamiento individual con consultores sectoriales especializados, laboratorios, mentorías, un espacio de relacionamiento comercial, entre otros beneficios.

En total, CREEce ofreció 214 talleres grupales, más de 10.000 horas de acompañamiento individual, un espacio de relacionamiento comercial y cuatro mentorías. Gracias al programa, el 100 % de los participantes avanzó en sus procesos de formalización: el 90 % perfeccionó en temas de mercadeo, comercialización y mejora de oferta de valor; el 60 % mejoró sus capacidades tributarias y contables; y un 50 % en procesos de capital humano.

[Antioquia, fortalece 600 micronegocios en Antioquia y Chocó](#)



**noviembre 22, 2021**

[Mango colombiano, con luz verde para ingresar a Estados Unidos](#)

MÁS NOTICIAS

[Twitter](#)



[Tweets by MincomercioCo](#)

El progreso es de todos. Mincomerio. *Restaurante Rojo*. *Restaurante Rojo*

Yuri Natalia García Echeverri  
Pimiento Rojo Restaurante Bar

## Acompáñanos en el evento de cierre del programa

**CREEce**  
Si mi empresa CRECE, mi país CREEce

Con CREEce el aprendizaje no para, por eso, para celebrar los logros obtenidos en el 2021 y agradecer tu participación, tendremos un masterclass en Storytelling: "No me lo digas, cuéntamelo" a cargo de Liliana Rico, además, contaremos con la compañía de Jorge González Garnica, Viceministro de Desarrollo Empresarial.

No te pierdas este gran evento

Martes 23 de noviembre  
4:00 p. m. a 6:00 p. m.

Virtual

¡Los buenos resultados nos inspiran a seguir trabajando por la recuperación empresarial!

Días antes el evento te enviaremos el link para que puedas conectarte.



También le puede interesar:

**Como mecanismo de reactivación económica, la DIAN simplifica y amplía la devolución de IVA a turistas extranjeros**

Comparta esta publicación



MÁS INFORMACIÓN »

## Aliados estratégicos



Chatbot



## Sede principal

Calle 28 No. 13 A – 15 Bogotá D.C, Código postal: 110311

Teléfono Conmutador: (+57) 601 6067676

Línea gratuita: 01 8000 95 8283

## Sede Palma Real

Carrera 13 No. 28 – 01 Bogotá D.C,

Correo Institucional: [info@mincit.gov.co](mailto:info@mincit.gov.co)

Preguntas, Quejas, Reclamos Sugerencias, Denuncias ([PQRS](#))

Denuncias por actos de corrupción: [soytransparente@mincit.gov.co](mailto:soytransparente@mincit.gov.co)

Notificaciones judiciales: [notificacionesjudiciales@mincit.gov.co](mailto:notificacionesjudiciales@mincit.gov.co)

[Notificaciones Administrativas por aviso](#)

Por las circunstancias actuales frente al manejo de la pandemia por COVID-19 la atención al ciudadano se hará de forma virtual, en el horario de 8:00 a.m. a 5:00 p.m., por los canales: [Citas de atención al usuario](#) y en el teléfono (+57) 601 6067676 opción 4, luego 7

 [@MincomercioCo](#)  [@mincomercioco](#)  [@MincomercioCo](#)

 [mincomerciocolombia](#)

 [ministerio-de-comercio-industria-y-turismo](#)

[Política de privacidad y condiciones de uso](#) [Contacto](#) [Mapa del sitio](#)