

## GUÍA PARA EL MANEJO DE LA HERRAMIENTA “CertiOrigen” UTILIZADA PARA LA FIRMA DE DECLARACIONES JURAMENTADAS Y CERTIFICADOS DE ORIGEN

Se recomienda la utilización del navegador Firefox para garantizar un adecuado desempeño del aplicativo. Sin embargo, su uso puede hacerse en navegadores Chrome y Edge.

Es de aclarar, que a partir de esta actualización del software del SIE de Certificados de Origen no será necesario la utilización de JAVA y no funcionará en versiones antiguas del navegador Internet Explorer.

### FIRMA Y PRESENTACIÓN DE LA DECLARACIÓN JURAMENTADA DE ORIGEN CON LA HERRAMIENTA “CertiOrigen”

Ingresar al SIE de Certificados de Origen a la opción de declaración juramentada de origen. Se despliega esta pantalla:

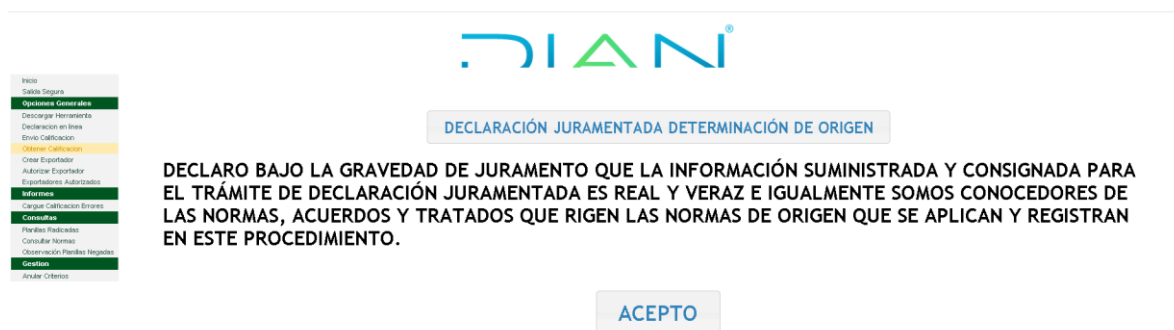

The screenshot shows the CertiOrigen web application interface. At the top center is the logo for DIANI. On the left side, there is a vertical navigation menu with the following items: Inicio, Salud Segura, Opciones Generales (highlighted), Descargar Herramienta, Declaración en línea, Envío Calificación, Obtener Certificación, Crear Expediente, Autorizar Expediente, Reportar una Autorización, Informes, Consultas, and Gestión. The main content area features a blue button labeled 'DECLARACIÓN JURAMENTADA DETERMINACIÓN DE ORIGEN'. Below this button is a text box containing the following declaration: 'DECLARO BAJO LA GRAVEDAD DE JURAMENTO QUE LA INFORMACIÓN SUMINISTRADA Y CONSIGNADA PARA EL TRÁMITE DE DECLARACIÓN JURAMENTADA ES REAL Y VERAZ E IGUALMENTE SOMOS CONOCEDORES DE LAS NORMAS, ACUERDOS Y TRATADOS QUE RIGEN LAS NORMAS DE ORIGEN QUE SE APLICAN Y REGISTRAN EN ESTE PROCEDIMIENTO.' At the bottom center of the interface is a blue button labeled 'ACEPTO'.

Se acepta los términos y se dispone al diligenciamiento del formulario de la declaración juramentada de origen:

Indique si es Exportador o Productor:  Exportador  Productor Radicado: 20210608999246 Estado: Borrador

**Atención** – Como exportador puede presentar declaraciones juramentadas de origen únicamente para los productos referidos en los numerales 2.1 y 2.2 del artículo 321 de la Resolución 00046 del 26 de julio de 2019. (Productos del sector agropecuario, pesca, acuicultura y productos de elaboración artesanal que califiquen como totalmente obtenidos).

1.1 R.U.T.: 900233521 1.2 Razón Social: PRUEBAS CALIDAD ADUANERA ROZO EMPRESA COMERCIAL  
 1.3 Nombre Contacto: SANDRA LUCIA PULIDO 1.4 Correo Electrónico: spulido2@dian.gov.co  
 1.5 Correo Electrónico de Notificación: csanchez@dian.gov.co

**Planta(s) de Producción**

1.6 NIT Productor (SDV): NIT Productor 1.7 Razón Social Productor: Razón Social Productor  
 1.8 Departamento Planta: Seleccione 1.9 Ciudad Planta: Seleccione departamento: ▼  
 1.10 Dirección Planta: Dirección de la Planta

NIT Productor	Razón Social	Departamento Planta	Ciudad Planta	Dirección
1345678	LUIS BLANCO	Cundinamarca	Pacho	VEREDA VILLA RICA FINCA EL PORVENIR
5690876	LUISA MARIA SANCHEZ	Huila	Algeciras	VEREDA SAN LUIS PREDIO LA AGUACATERA
5899999	LUIS BLANCO	Cundinamarca	Pacho	VEREDA VILLA RICA FINCA EL PORVENIR

Mostrando 1 a 3 de 3 entradas

2. PRODUCTO (diligenciar un formulario por Cada Producto)  
 3. (\*) MATERIALES EXTRANJEROS IMPORTADOS DIRECTAMENTE O ADQUIRIDOS EN EL MERCADO NACIONAL  
 4. (\*) MATERIALES NACIONALES  
 5. (\*) COSTOS Y VALOR EN FABRICA PRODUCTO TERMINADO

Al finalizar el diligenciamiento de debe guardar el borrador del documento:

1.10 Dirección Planta: Dirección de la Planta

NIT Productor	Razón Social	Departamento Planta	Ciudad Planta	Dirección
1345678	LUIS BLANCO	Cundinamarca	Pacho	VEREDA VILLA RICA FINCA EL PORVENIR
5690876	LUISA MARIA SANCHEZ	Huila	Algeciras	VEREDA SAN LUIS PREDIO LA AGUACATERA
5899999	LUIS BLANCO	Cundinamarca	Pacho	VEREDA VILLA RICA FINCA EL PORVENIR

Mostrando 1 a 3 de 3 entradas

2. PRODUCTO (diligenciar un formulario por Cada Producto)  
 3. (\*) MATERIALES EXTRANJEROS IMPORTADOS DIRECTAMENTE O ADQUIRIDOS EN EL MERCADO NACIONAL  
 4. (\*) MATERIALES NACIONALES  
 5. (\*) COSTOS Y VALOR EN FABRICA PRODUCTO TERMINADO  
 6. (\*) PROCESO DE PRODUCCION (Completa Descripción por Etapas - máximo 32.888 caracteres)  
 7. CARACTERISTICAS TECNICAS DEL PRODUCTO (máximo 32.888 caracteres)  
 8. APLICACIONES DEL PRODUCTO (máximo 32.888 caracteres)  
 9. VALOR AGREGADO NACIONAL (VÁN)  
 SELECCION DE ESQUEMA O ACUERDO PARA ORIGEN

Nombre del Representante Legal: SANDRA LUCIA PULIDO D642 Fecha: 2021-06-08  
 Identificación Representante Legal: 34567789 Cargo: REPRESENTANTE LEGAL

(\*) INFORMACIÓN CONFIDENCIAL

Crear Declaración Juramentada **Guardar Borrador** Ver Declaraciones

El sistema le genera el siguiente mensaje:

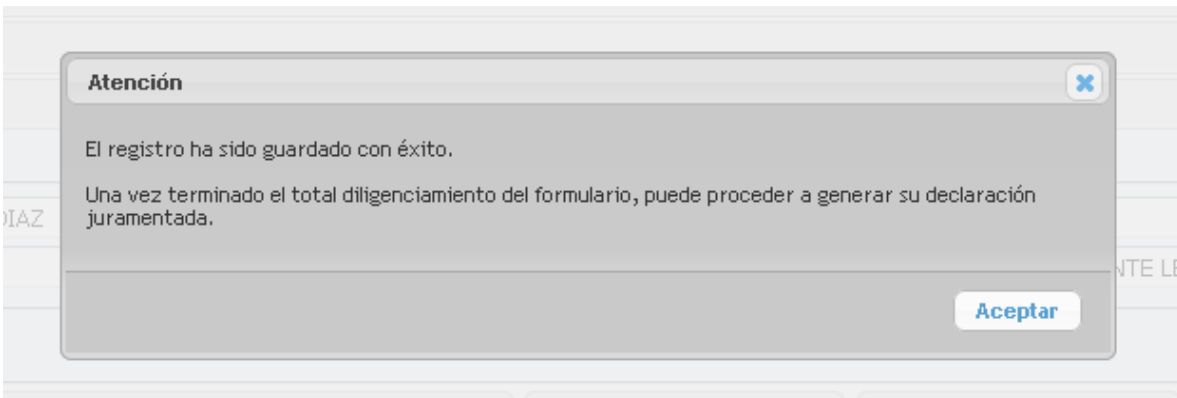

A continuación, se selecciona el botón de Crear Declaración Juramentada. El sistema asigna un número definitivo a la declaración juramentada y se sigue con el proceso de firma.

Nombre del Representante Legal:	SANDRA LUCIA PULIDO DIAZ	Fecha:	2021-06-08
Identificación Representante Legal:	34567789	Cargo:	REPRESENTANTE LEGAL

(\*) INFORMACIÓN CONFIDENCIAL

[Crear Declaración Juramentada](#) [Guardar Borrador](#) [Ver Declaraciones](#)

Es necesario aceptar la descarga de la herramienta, dando clic en CertiOrigen; inicia la descarga de la herramienta en una nueva ventana para lo cual se debe tener habilitadas las ventanas emergentes y luego se da aceptar para cerrar la ventana.

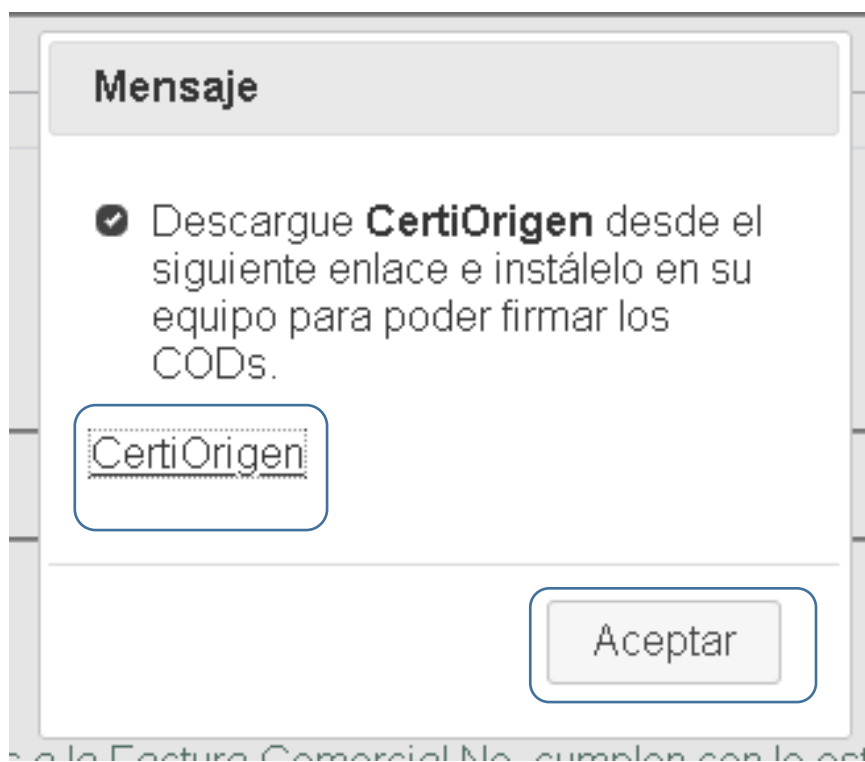

Antes de ir a descargas y descomprimir el archivo verificar el tipo de sistema de su equipo, para ello, ir a Mi Equipo, dar click derecho sobre la zona blanca y seleccionar propiedades.

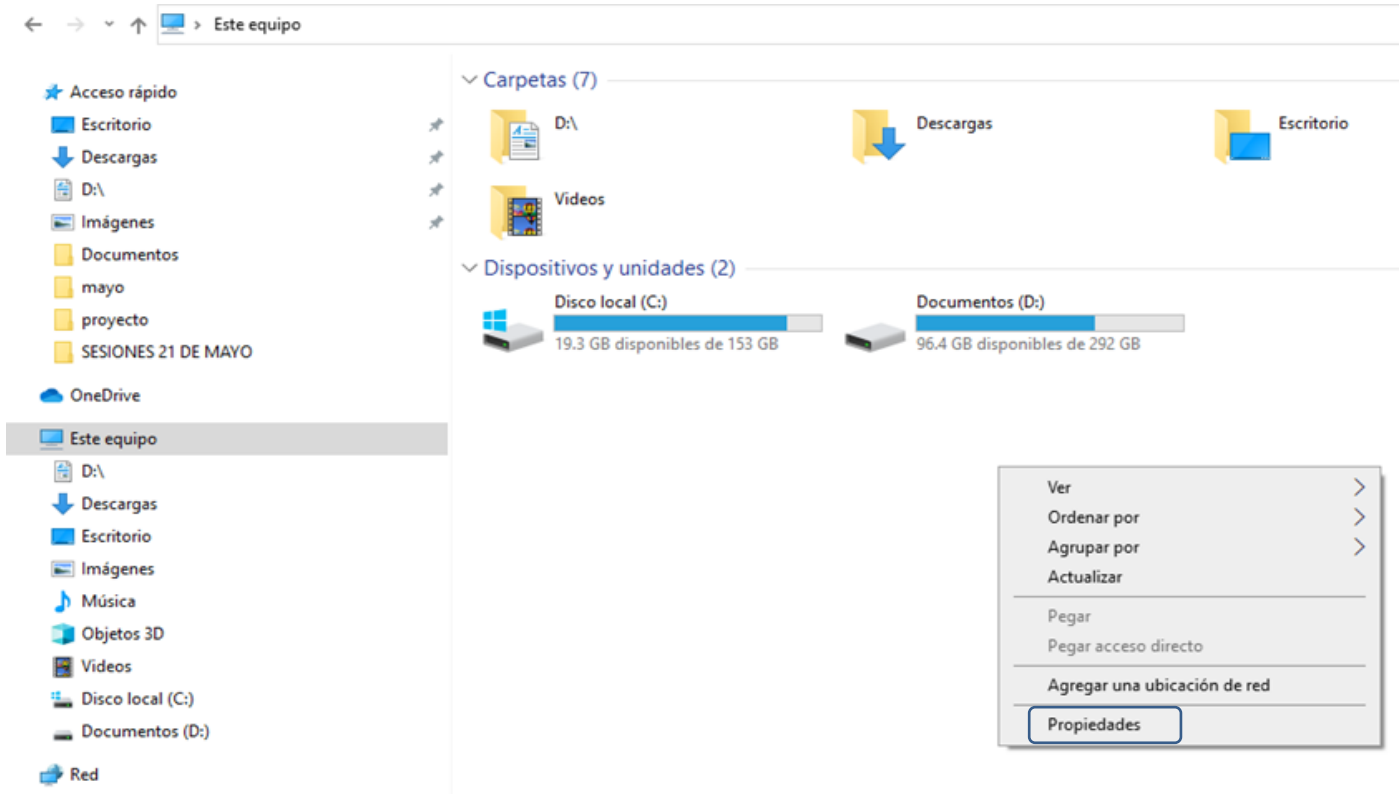

En la nueva ventana puede verificar su tipo de sistema.

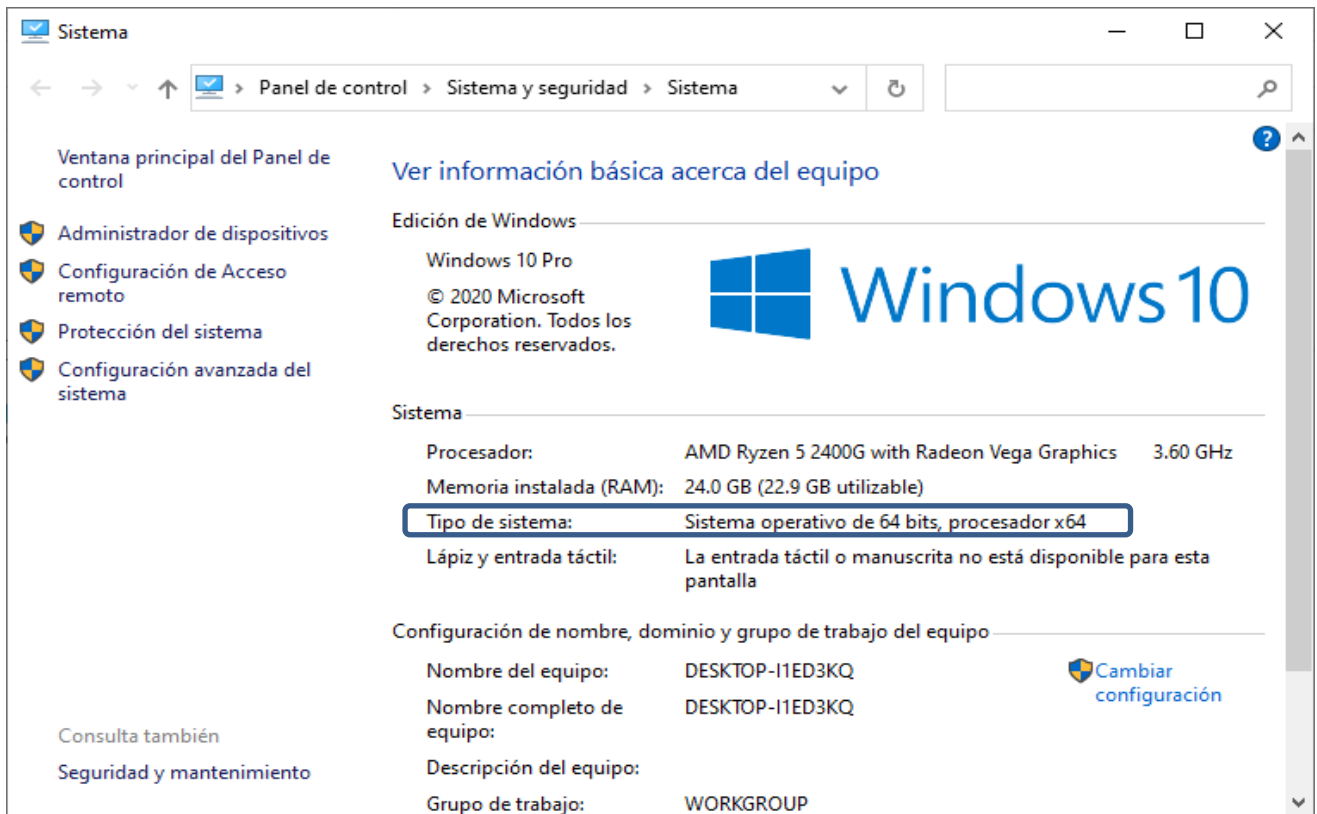

Una vez que tiene claro cuál es su tipo de sistema, debe ir a la carpeta de descargas y descomprimir el archivo que descargó.

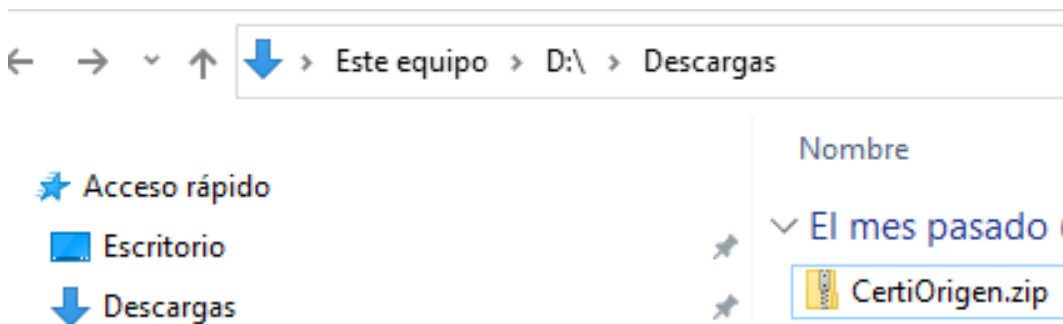

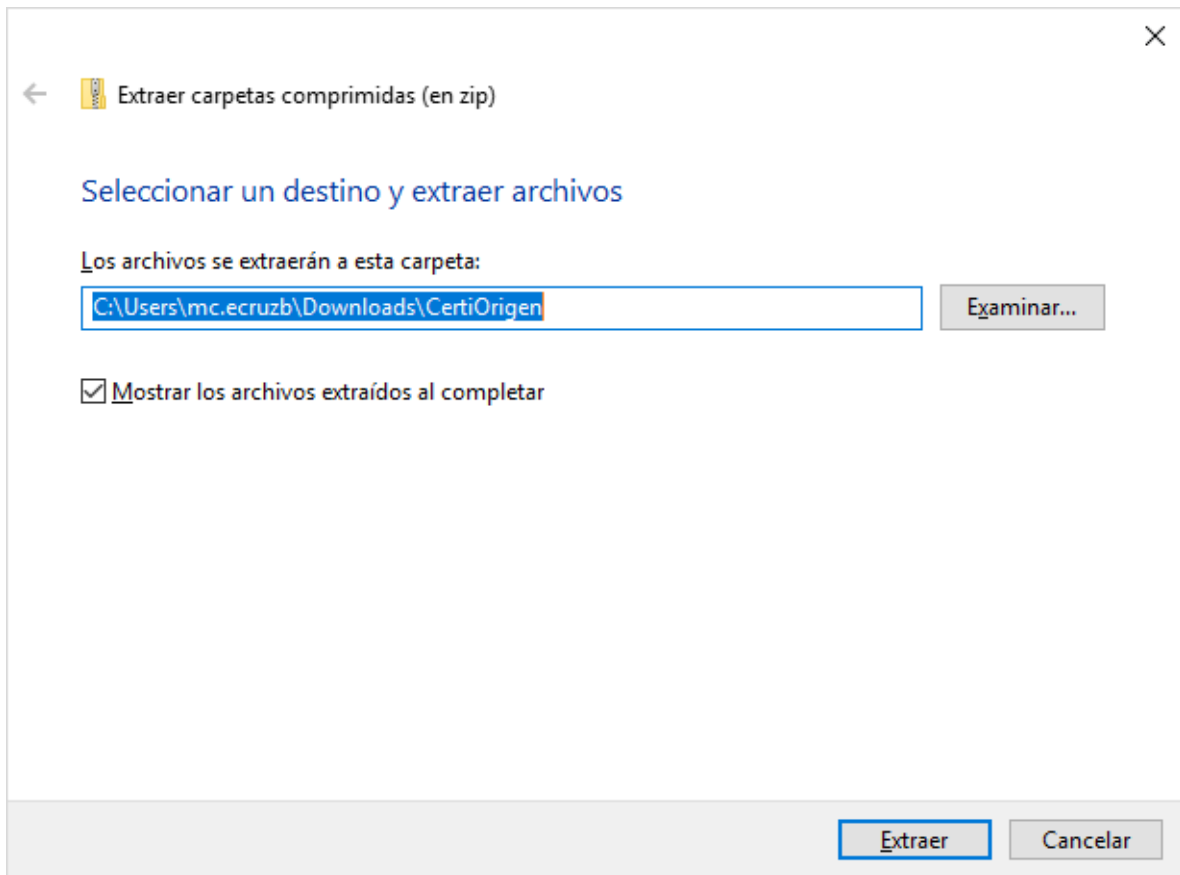

En la carpeta donde descomprimió encontrará dos carpetas, x86 para sistemas de 32 bits, y x64 para sistemas de 64 bits. Debe abrir la carpeta correspondiente a su tipo de sistema operativo y ejecutar.

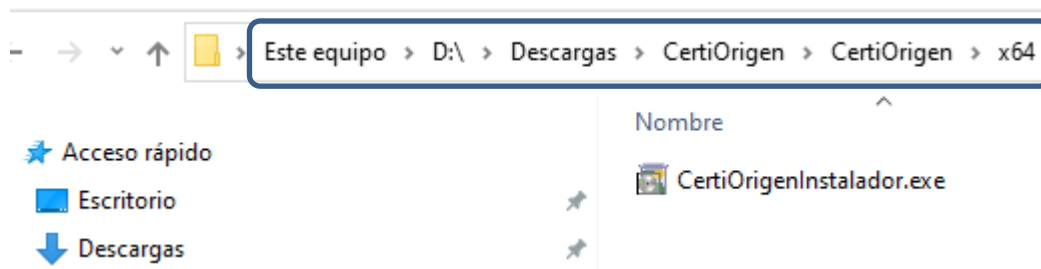

Una vez ejecutado el archivo se desplegará la siguiente ventana. Dar en Instalar.

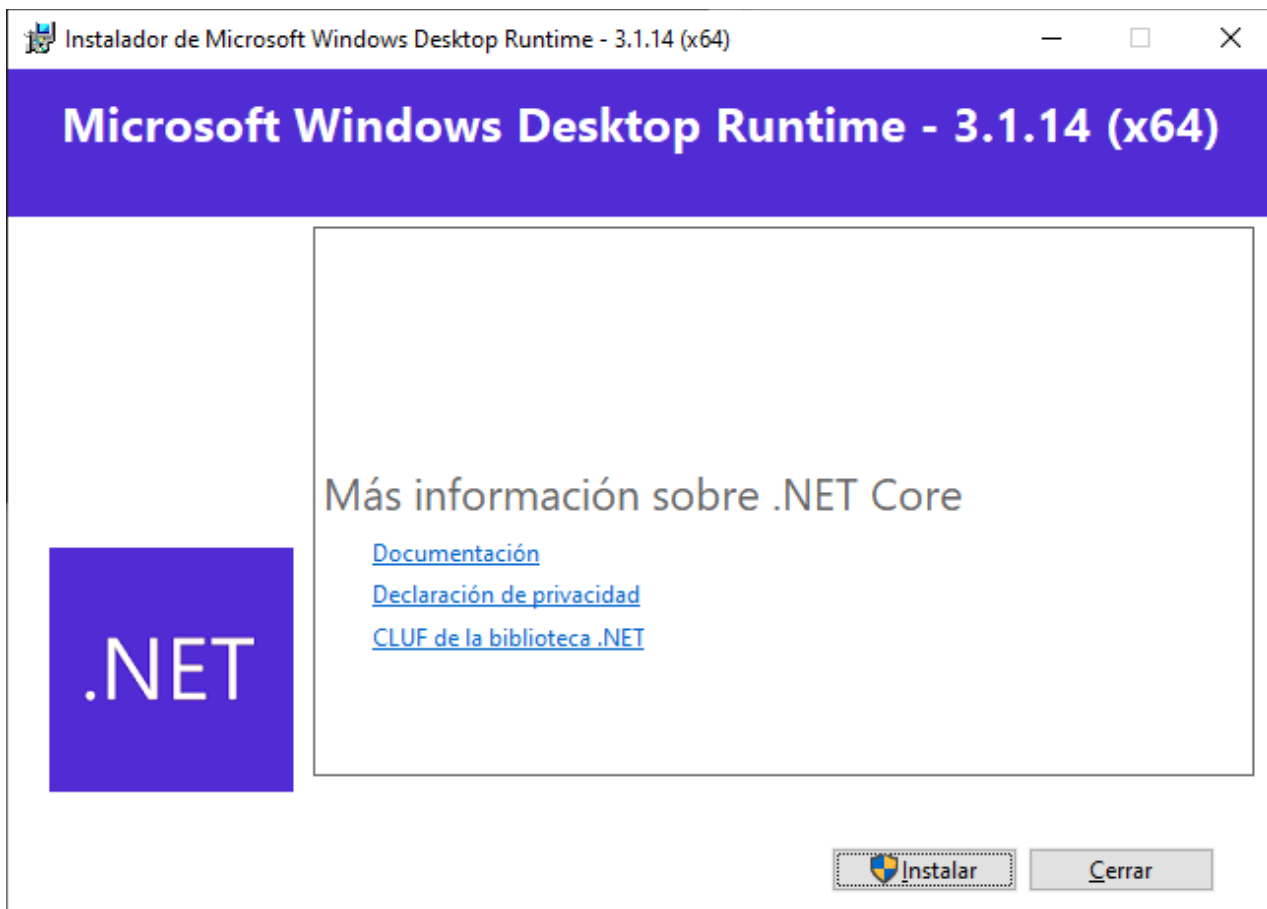

Una vez instalado Runtime se abrirá una nueva ventana, dar en Cerrar y se abrirá la ventana de instalación del firmador CertiOrigen

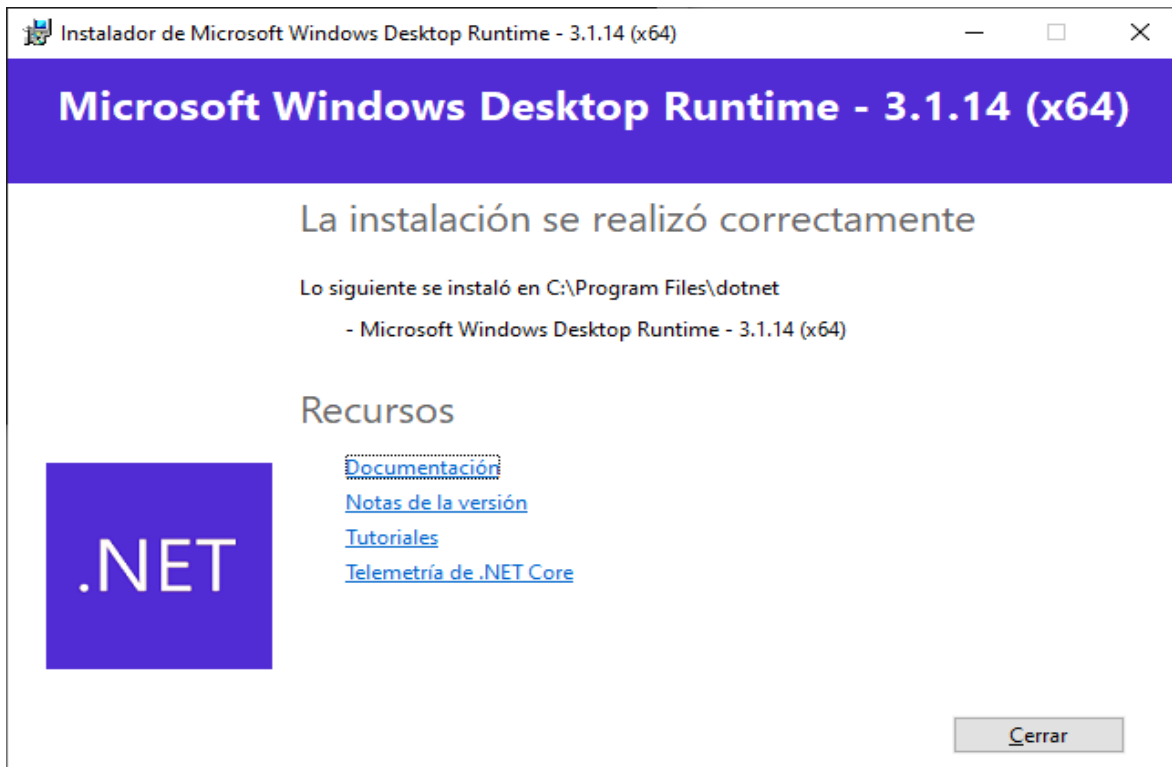

Seleccione las opciones de instalación o deje las que trae por defecto y de click en Siguiente.

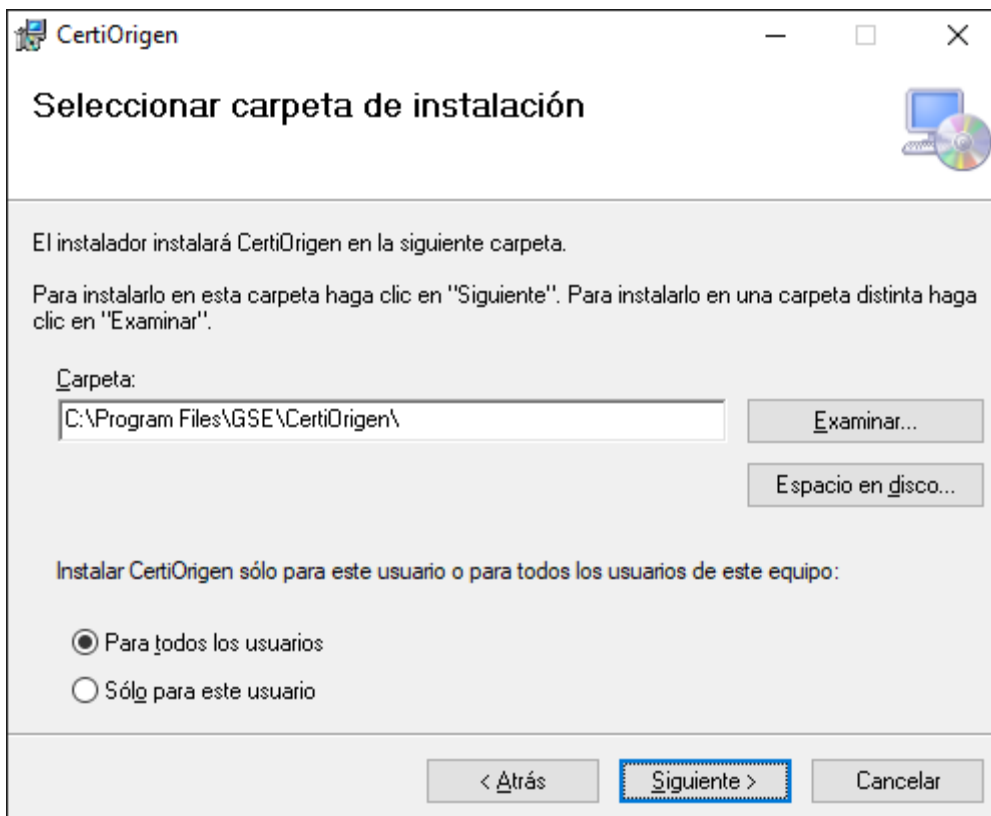



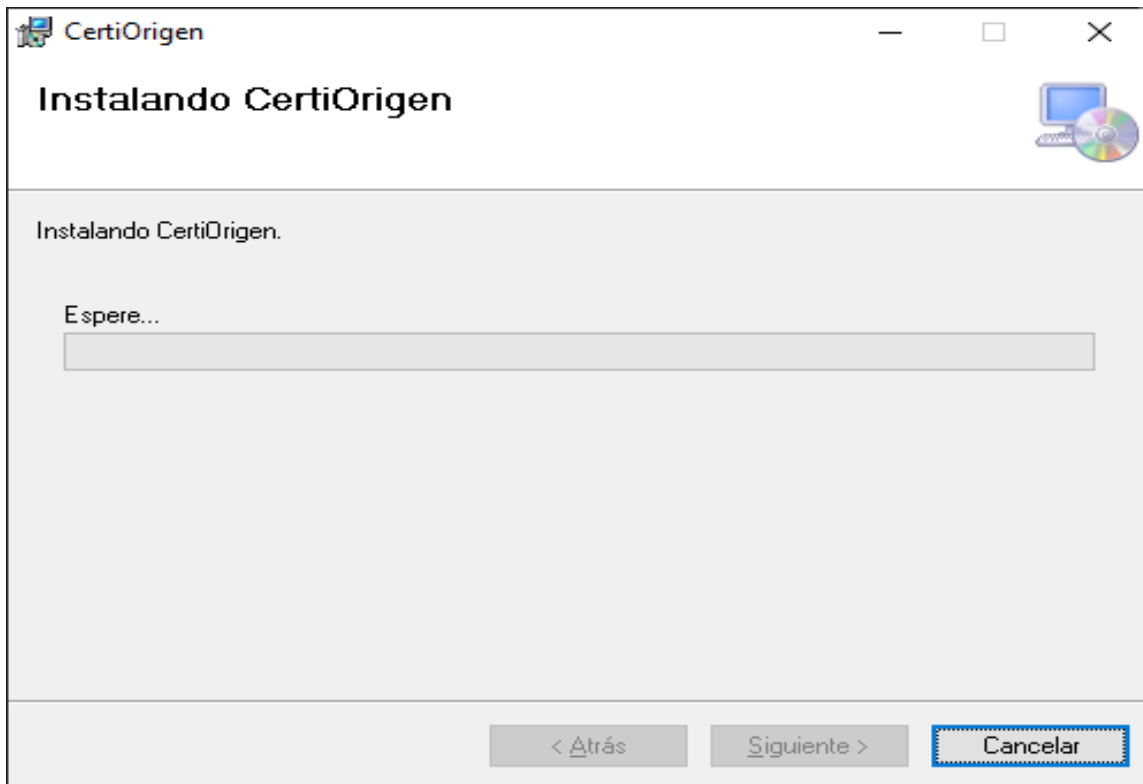

Una vez culmine la instalación de CertiOrigen dar click en Cerrar y ya está la herramienta disponible para su uso por parte del SIE de Certificados de origen de la DIAN.

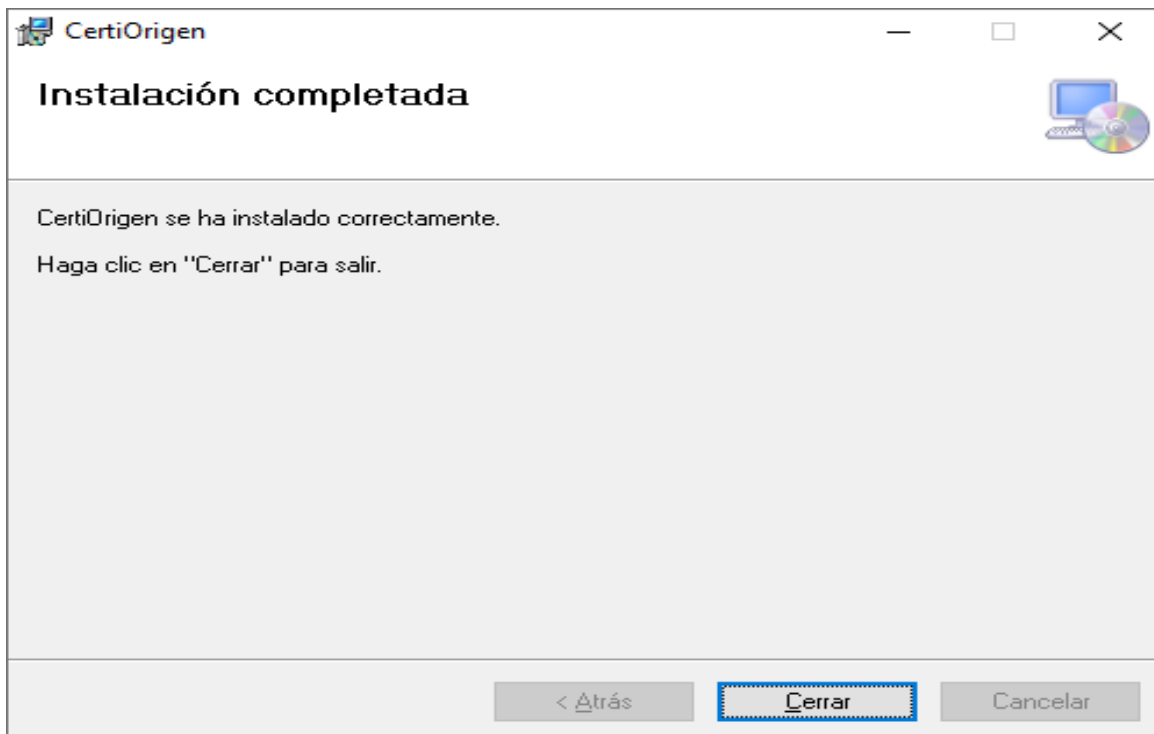

La instalación deberá hacerla por una única vez y aplicará tanto para la elaboración de sus Declaraciones Juradas como para la elaboración de sus Certificados de Origen.

Nuevamente debe guardar el archivo y genera la declaración para que se haga el cargue de la herramienta CertiOrigen. Se mostrará el siguiente mensaje:

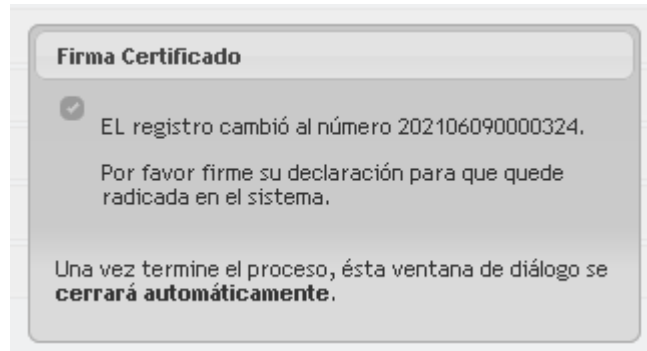

Se despliega la lista de certificados disponibles. Se escoge el token con el que se desea firmar y se registra la contraseña y de culmina el proceso de firma

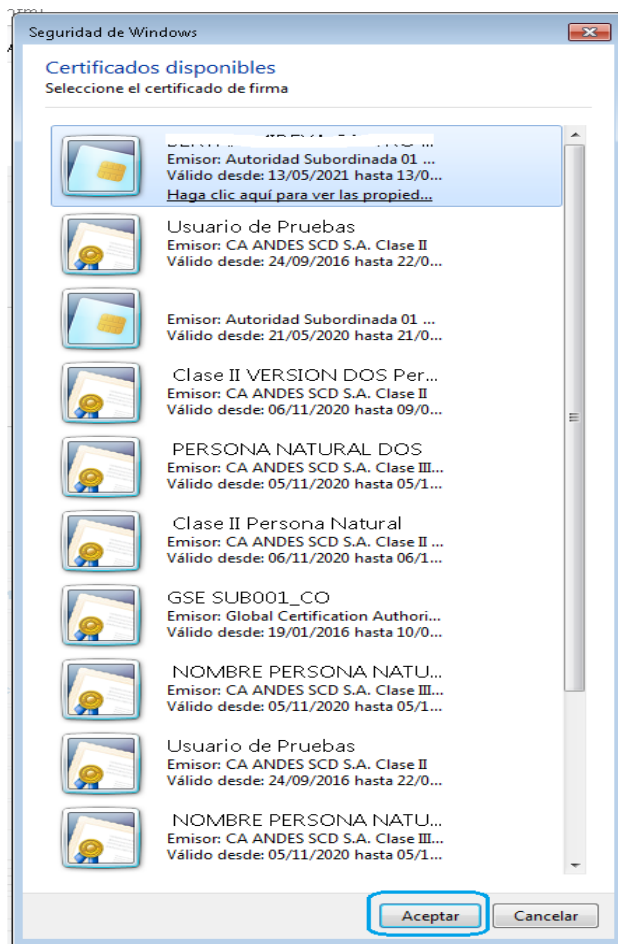

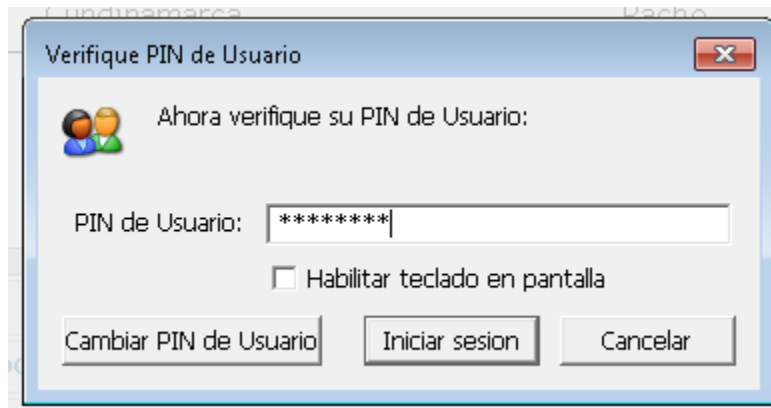

El SIE informa el resultado exitoso del proceso de firma y envía el archivo PDF a los correos señalados en los numerales 1.4 y 1.5. de la información de la Empresa exportadora y/o productora. Se acepta este mensaje.

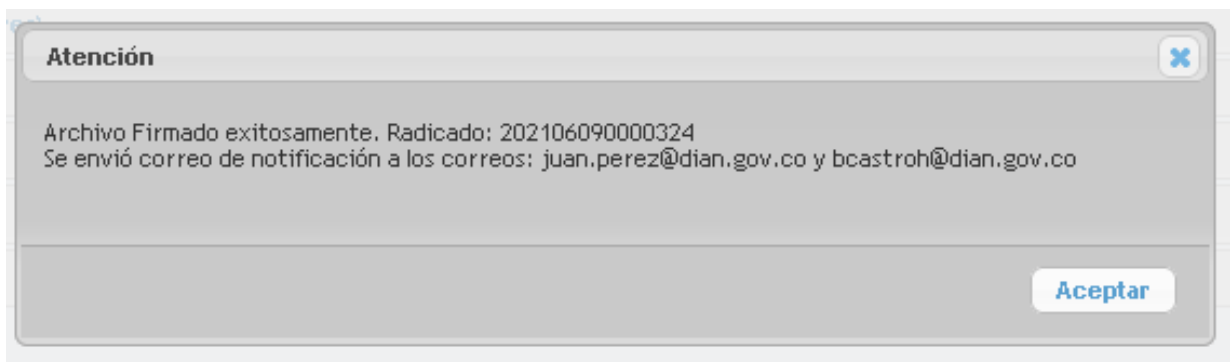

El estado de la declaración juramentada cambia a Estado: Declaración Presentada y podrá ser consultada en la opción Ver Declaraciones.

1. IDENTIFICACIÓN DE LA EMPRESA	
Indique si es Exportador o Productor:	<input type="radio"/> Exportador <input checked="" type="radio"/> Productor
1.1 R.U.T.:	900233521
1.3 Nombre Contacto:	PRUEBAS ADUANERO ROZO
1.5 Correo Electrónico de Notificación:	bcastroh@dian.gov.co
	Radicado:202106090000324 Estado:Declaración presentada
1.2 Razón Social:	PRUEBAS CALIDAD ADUANERA ROZO EMPRESA COMERCIAL
1.4 Correo Electrónico:	juan.perez@dian.gov.co

Nombre del Representante Legal: SANDRA LUCIA PULIDO DIAZ ?  
 Fecha: 2021-06-09 ?  
 Identificación Representante Legal: 34567789 ?  
 Cargo: REPRESENTANTE LEGAL ?

(\*) INFORMACIÓN CONFIDENCIAL

[Crear Declaración Juramentada](#)
[Guardar Borrador](#)
[Ver Declaraciones](#)



TABLA BORRADORES Y/O DECLARACIONES EXISTENTES

- Inicio
- Salida Segura
- Opciones Generales**
- Descargar Herramienta
- Declaración en línea
- Envío Calificación
- Obtener Calificación
- Crear Exportador
- Autorizar Exportador
- Exportadores Autorizados
- Informes**
- Cargar Calificación Errores
- Consultas**
- Planillas Radicadas
- Consultar Normas
- Observación Planillas Negadas
- Gestión**
- Anular Ofertor

Buscar:

Radicado	Nombre Comercial	Fecha de Recepción/Modificación	Origen Declaración	Estado
<a href="#">202106090000324</a>	MF ACTIVA COBRE	2021-06-09	Propia	Declaración Generada
<a href="#">202106090000323</a>	AGUACATE HASS	2021-06-09	Propia	Declaración Generada
<a href="#">202106040000321</a>	MALETIN EN CUERO NATURAL	2021-06-04	Propia	Declaración Generada

## FIRMA Y PRESENTACIÓN DE CERTIFICADOS DE ORIGEN CON LA HERRAMIENTA “CertiOrigen”

Después de ingresar en el Aplicativo, se escoge el código y certificado que se desea presentar

Identificación Exportador

NIT Exportador: 900233521

Certificado de Origen:

- 250 - SGP
- 252 - UNION EUROPEA
- 254 - VENEZUELA
- 255 - ALADI
- 256 - DISPENSA
- 256 - G3
- 257 - PANAMA
- 258 - CHILE
- 259 - CUBA
- 260 - TERCEROS PAISES
- 271 - CARICOM
- 273 - MERCOSUR ARG BRA URU PARAG
- 283 - EFTA
- 290 - UNION EUROPEA
- 292 - ALIANZA DEL PACIFICO
- 293 - TLC Colombia - Costa Rica
- 294 - MERCOSUR - Colombia
- 295 - ALADI
- 296 - Colombia-Israel
- 297 - Colombia-Reino Unido

Entrar

## Se crea un nuevo borrador de formulario y se diligencia

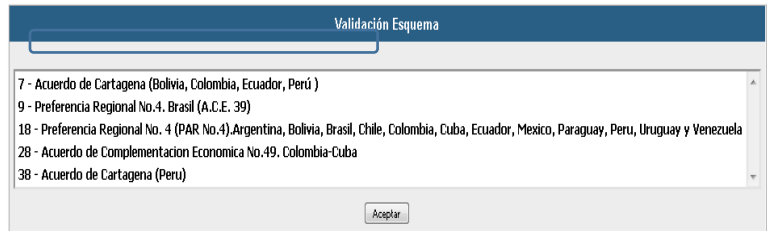

## Se selecciona la opción de guardar y firmar

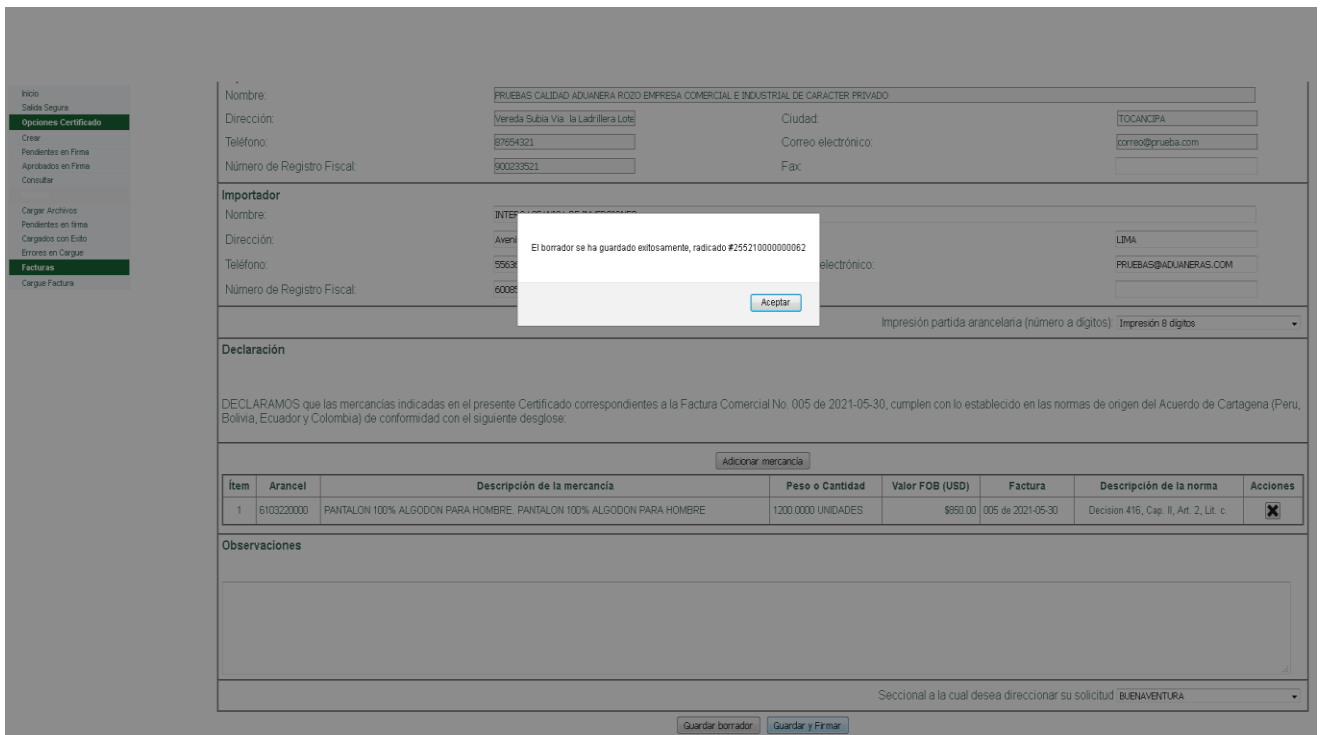

A continuación, se debe desplegar el siguiente mensaje cuando se haga uso por primera vez del nuevo firmador:

Inicio Saldo Seguro Opciones Certificado Cerrar Pendientes en Firma Aprobados en Firma Consultar Cargar Archivos Pendientes en Firma Cargados con Estado Errores en Cargue Facturas Cargue Factura

CERTIFICADO DE ORIGEN ASOCIACION LATINOAMERICANA DE INTEGRACION Certificado N°

Pais de Exportación COLOMBIA Pais de Importación Seleccione

**Exportador o Productor**  
Nombre: PRUEBAS CALIDAD ADUANERA ROZO EMPRESA COMERCIAL E INDUSTRIAL DE CARACTER PRIVADO  
Dirección: Vereda Subia Via la Ladrillera LON Ciudad: TOCANCIPIA  
Teléfono: 87654321 Correo electrónico: correo@prueba.com  
Número de Registro Fiscal: 90023921 Fax:

**Importador**  
Nombre: Dirección: Teléfono: Número de Registro Fiscal:

**Declaración**  
DECLARAMOS que las mercancías indicadas en el presente Certificado correspondientes a la Factura Comercial No. cumplen con lo establecido en las normas de origen del de conformidad con el siguiente desglose.  
Adicionar mercancía

Observaciones

**Mensaje**  
 Descargue **CertiOrigen** desde el siguiente enlace e instálelo en su equipo para poder firmar los CODs.  
[CertiOrigen](#)  
Aceptar

Impresión partida arancelaria (número a dígitos): Impresión 8 dígitos

Es necesario aceptar la descarga de la herramienta, dando clic en CertiOrigen, inicia la descarga de la herramienta en una nueva ventana para lo cual se debe tener habilitadas las ventanas emergentes y luego se da aceptar para cerrar la ventana

**Mensaje**

Descargue **CertiOrigen** desde el siguiente enlace e instálelo en su equipo para poder firmar los CODs.

[CertiOrigen](#)

Aceptar

a la Factura Comercial No. cumplen con lo est

Antes de ir a descargas y descomprimir el archivo verificar el tipo de sistema de su equipo, para ello, ir a Mi Equipo, dar click derecho sobre la zona blanca y seleccionar propiedades.

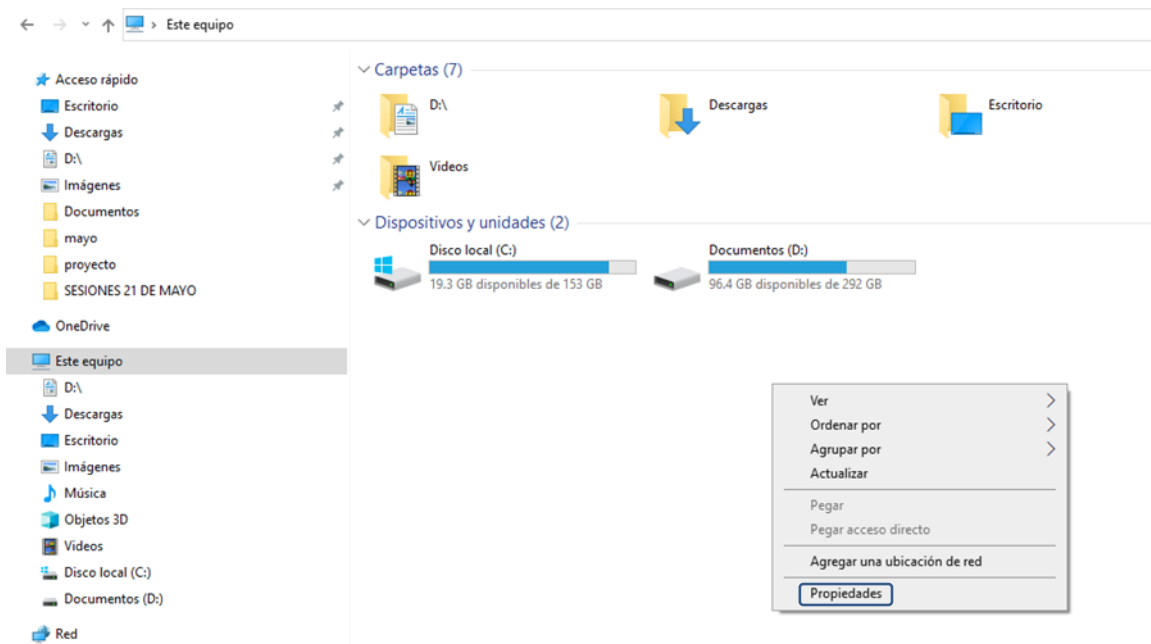

En la nueva ventana puede verificar su tipo de sistema.

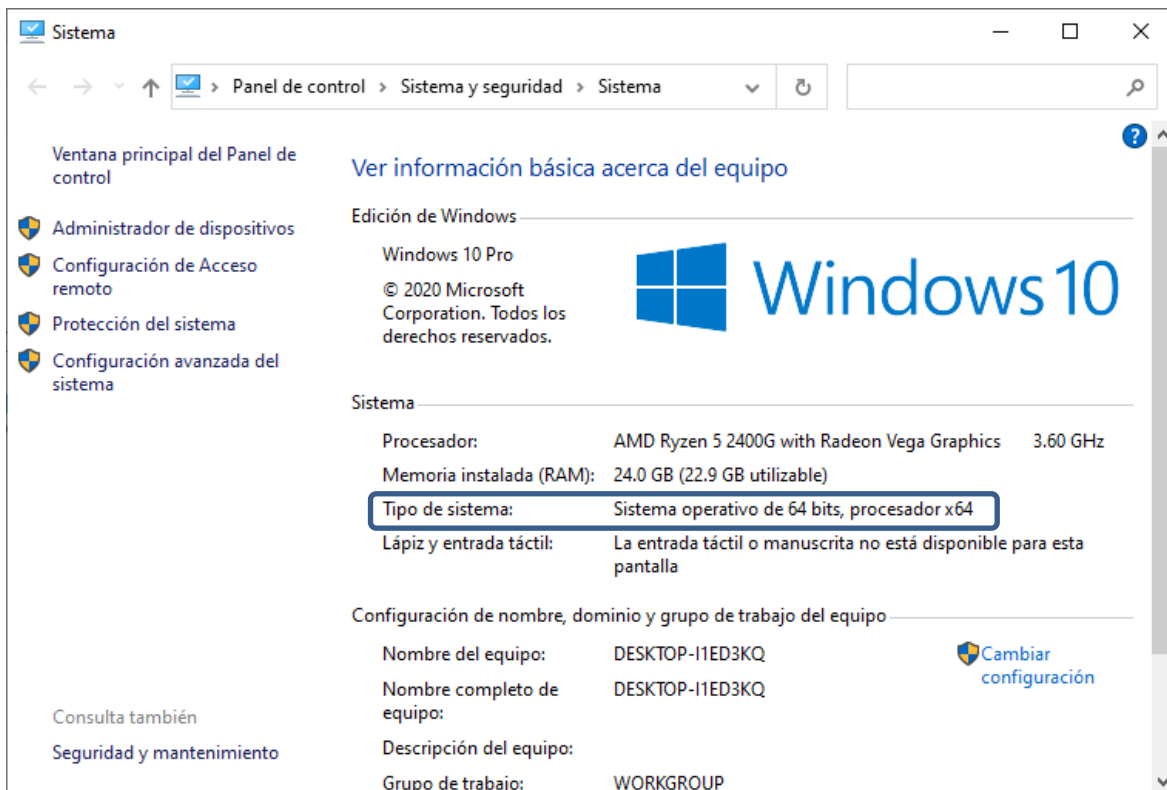



Una vez que tiene claro cuál es su tipo de sistema, debe ir a la carpeta de descargas y descomprimir el archivo que descargó.

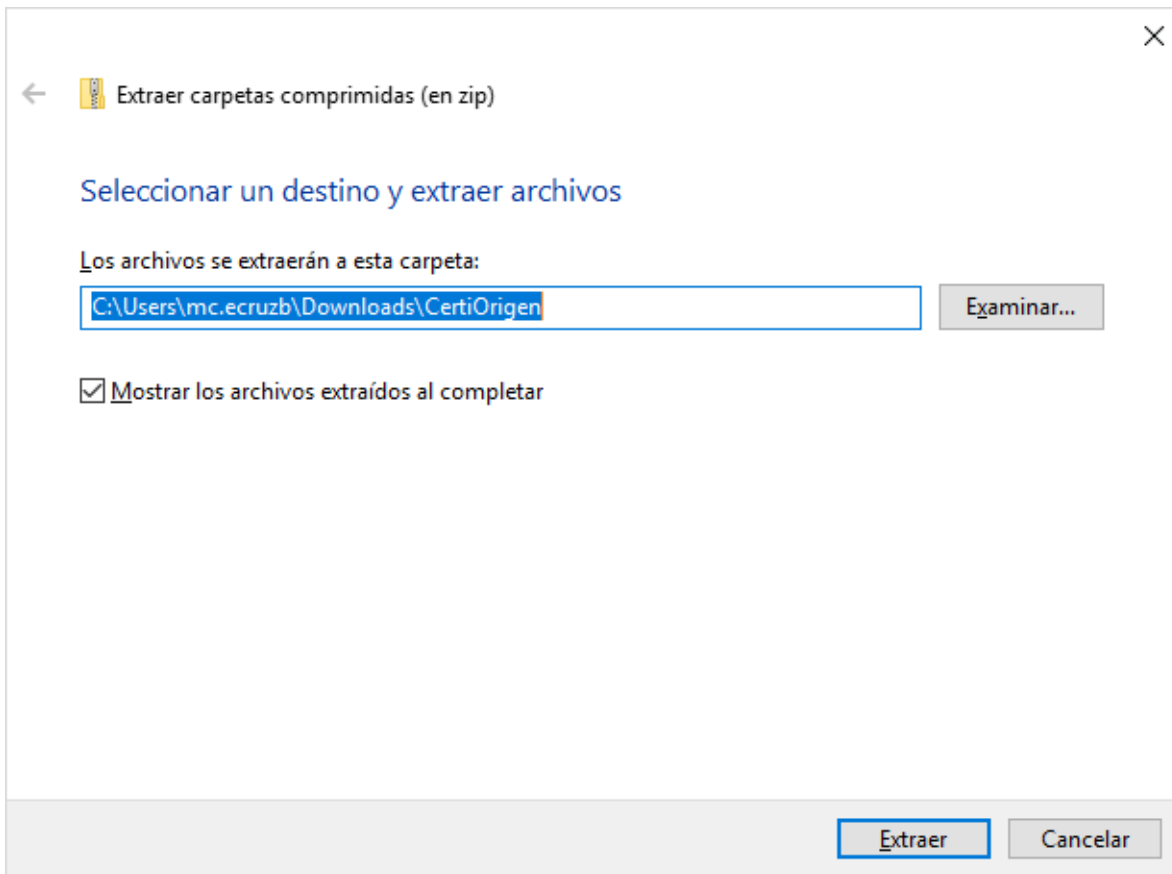
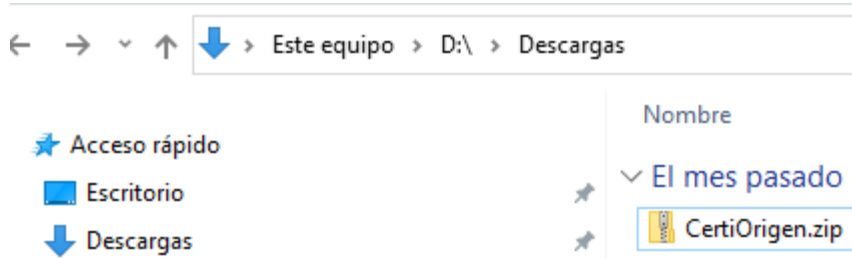

En la carpeta donde descomprimió encontrará dos carpetas, x86 para sistemas de 32 bits, y x64 para sistemas de 64 bits. Debe abrir la carpeta correspondiente a su tipo de sistema operativo y ejecutar.

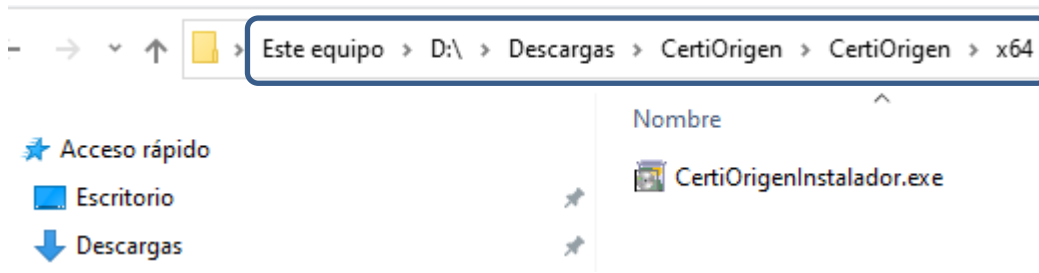

Una vez ejecutado el archivo se desplegará la siguiente ventana. Dar en Instalar.

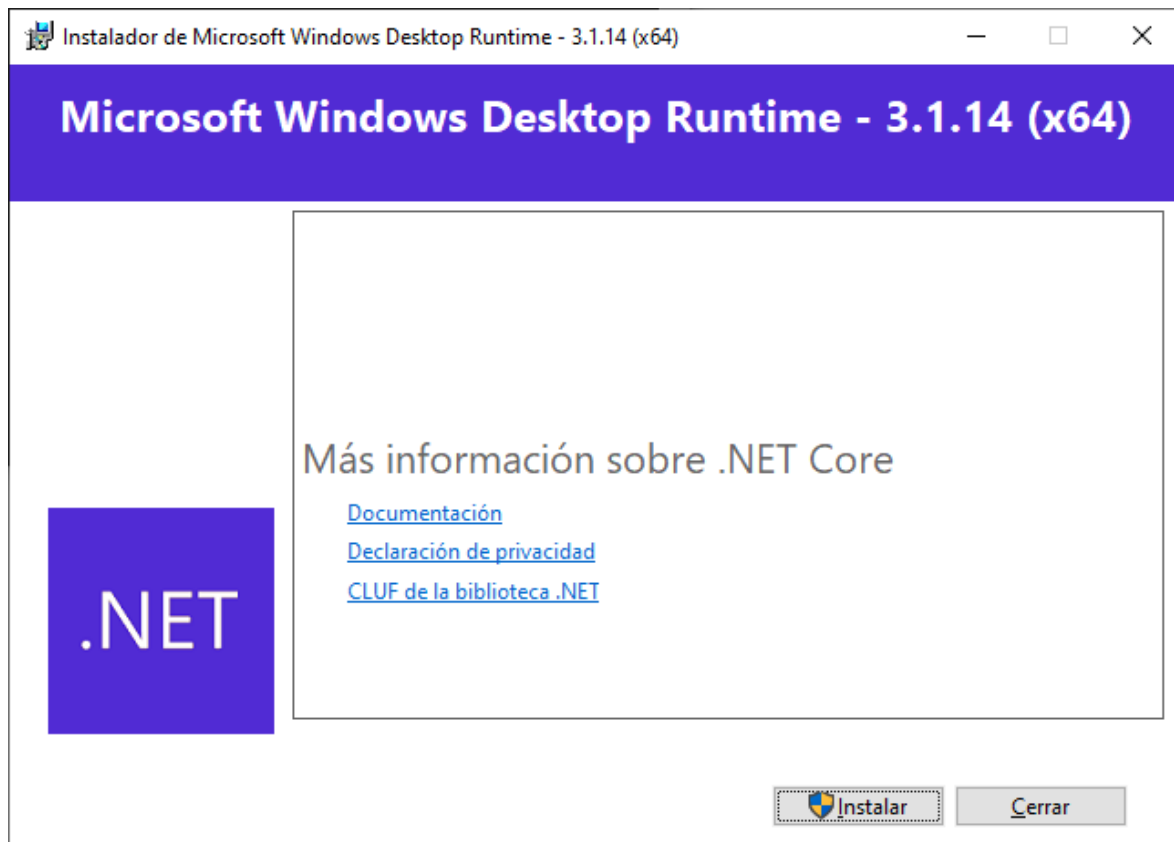

Una vez instalado Runtime se abrirá una nueva ventana, dar en Cerrar y se abrirá la ventana de instalación del firmador CertiOrigen .

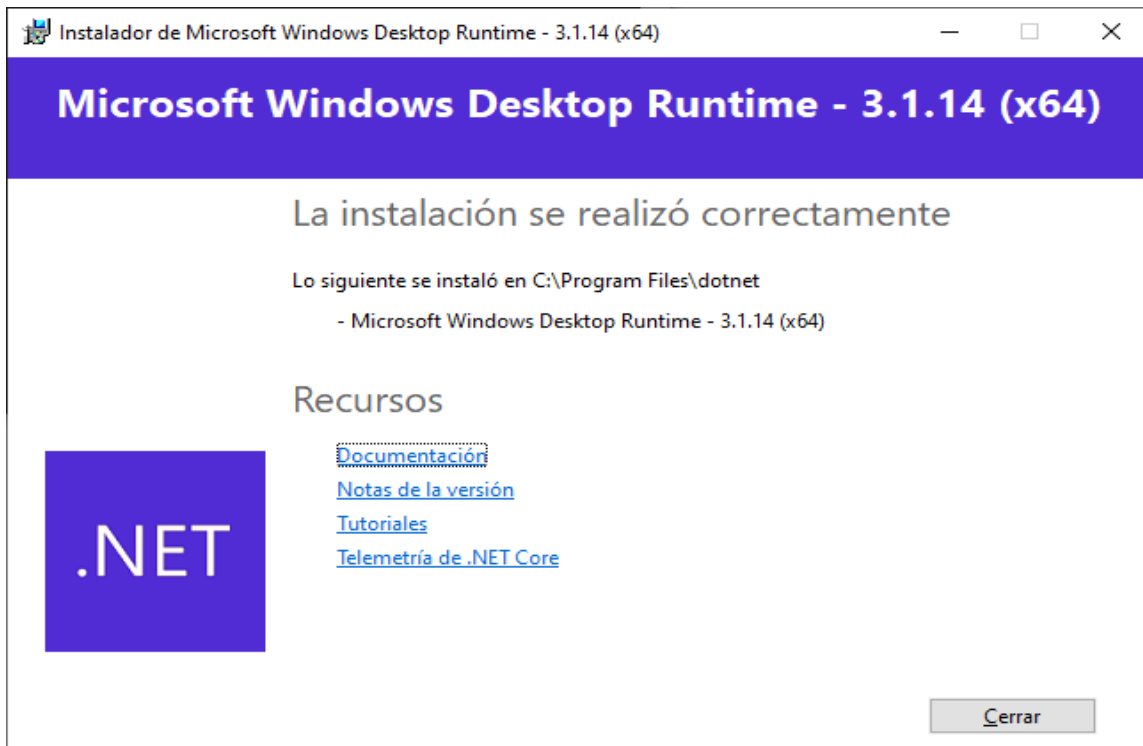

Seleccione las opciones de instalación o deje las que trae por defecto y de click en Siguiente.

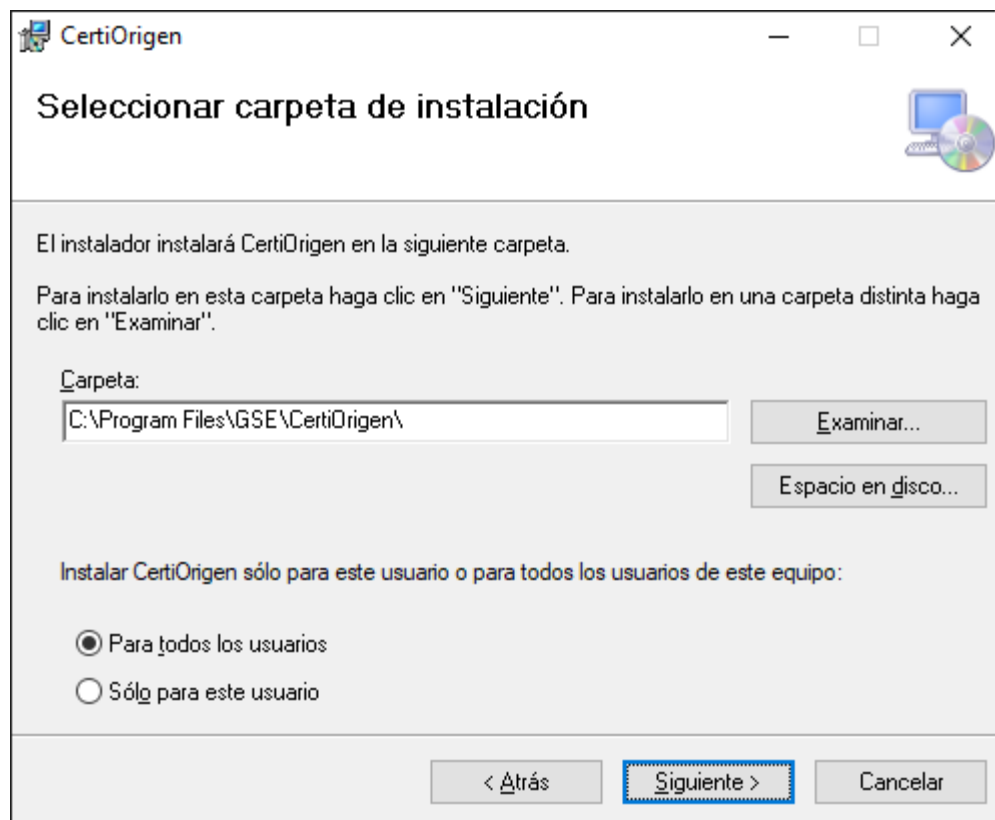

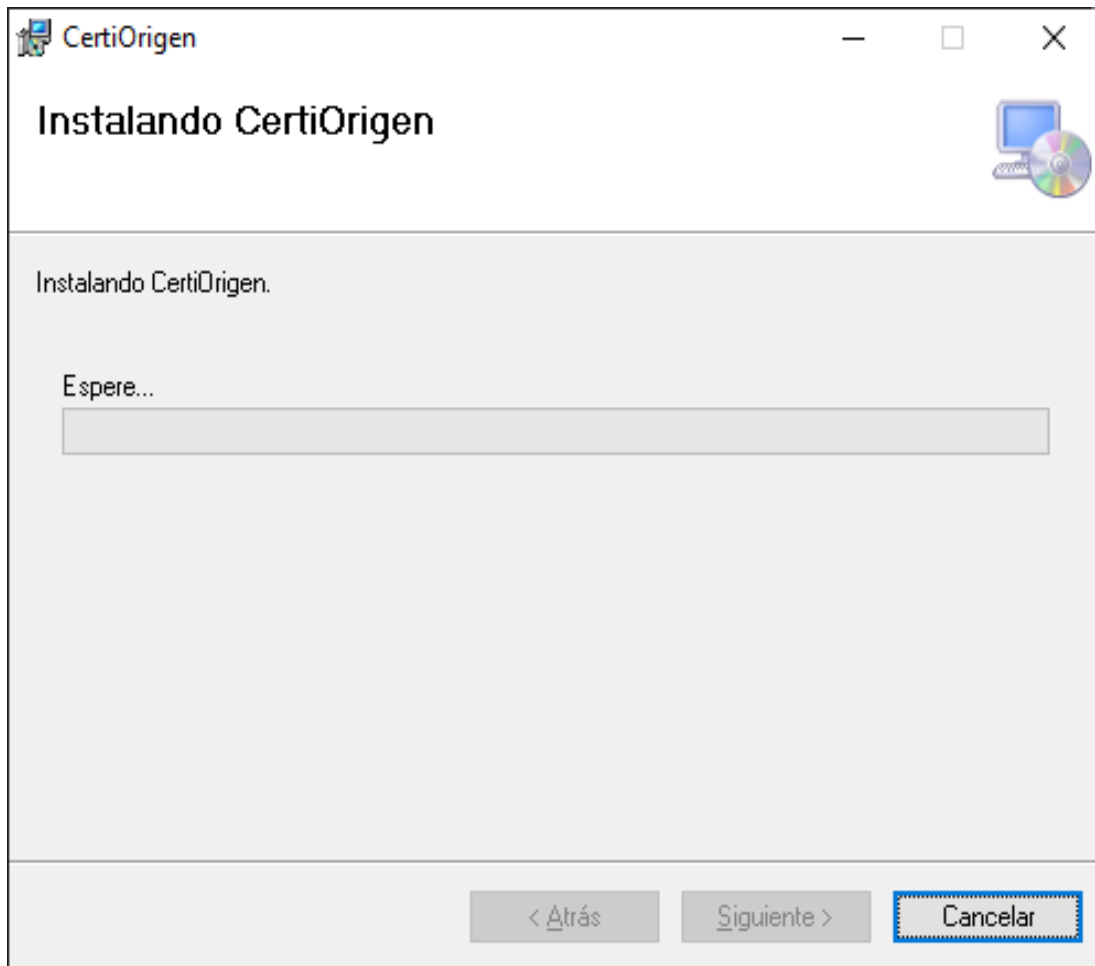

Una vez culmine la instalación de CertiOrigen dar click en Cerrar y ya está la herramienta disponible para su uso por parte del SIE de Certificados de origen de la DIAN.

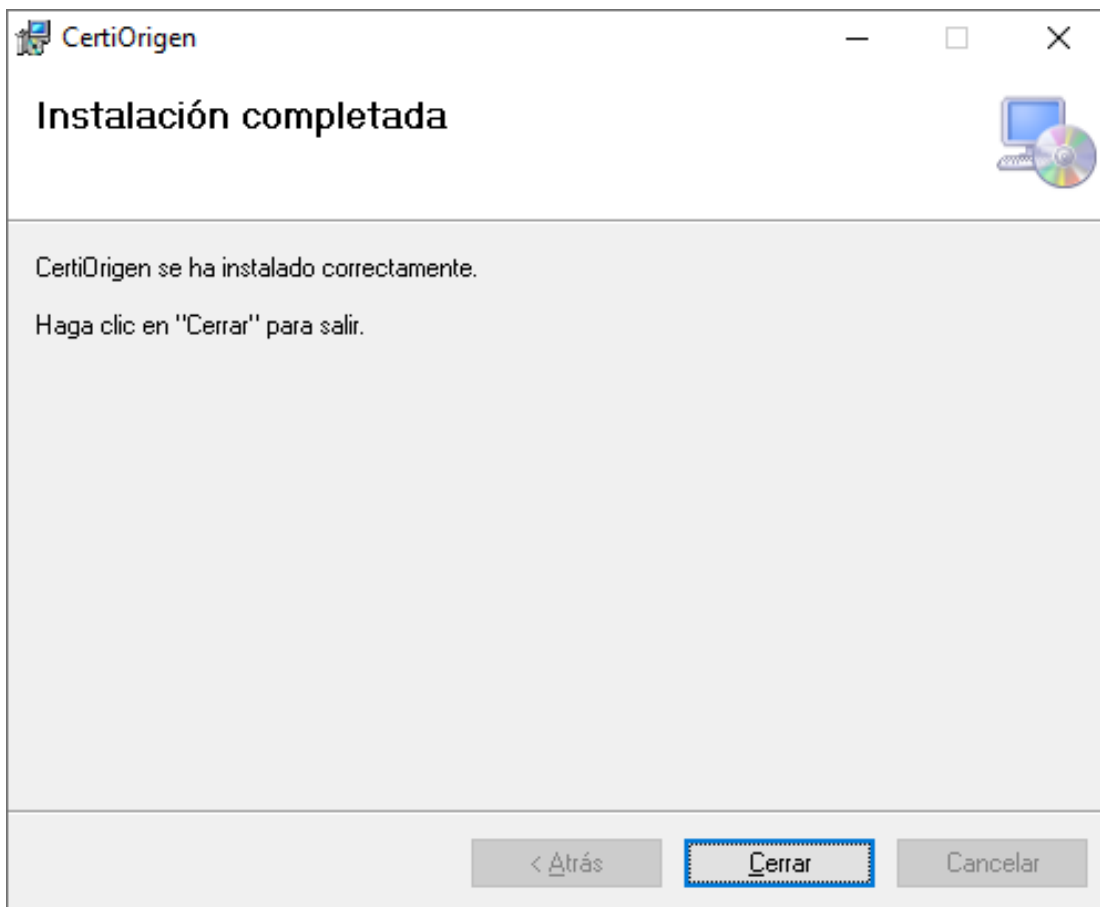

La instalación deberá hacerla por una única vez y aplicará tanto para la elaboración de sus Declaraciones Juradas como para la elaboración de sus Certificados de Origen.

Cuando se realice la instalación por primera vez de la herramienta, deber reabrir el formulario para que cargue el firmador. Podrá verificar que este cargo al ver en el área de notificaciones del Escritorio.

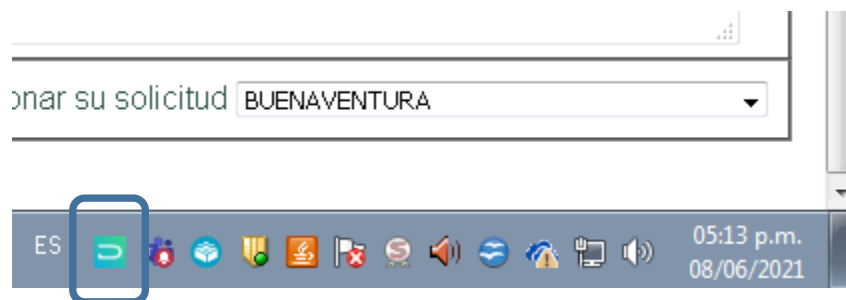

Se selecciona la opción de guardar y firmar y se verá un mensaje indicando que se debe continuar con el proceso de firma al tiempo que se despliega el listado de los certificados digitales disponibles para firmar.

En la parte superior derecha el Aplicativo le indica la herramienta está lista para su uso.

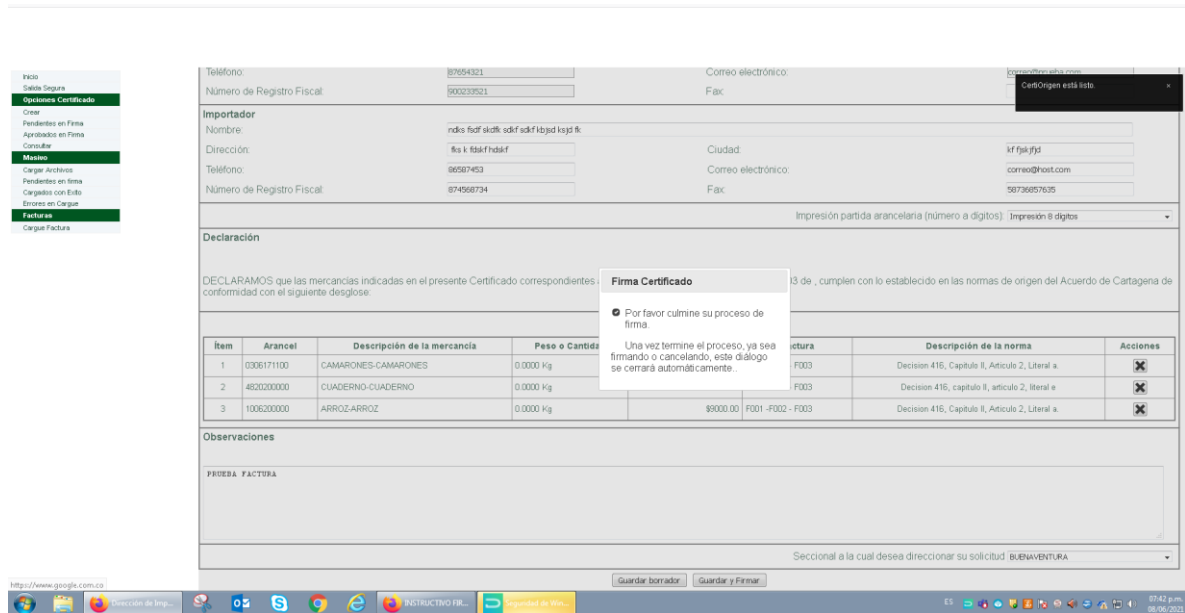

Del listado de certificados disponibles seleccione el que va a usar para firmar el documento y se oprime aceptar.

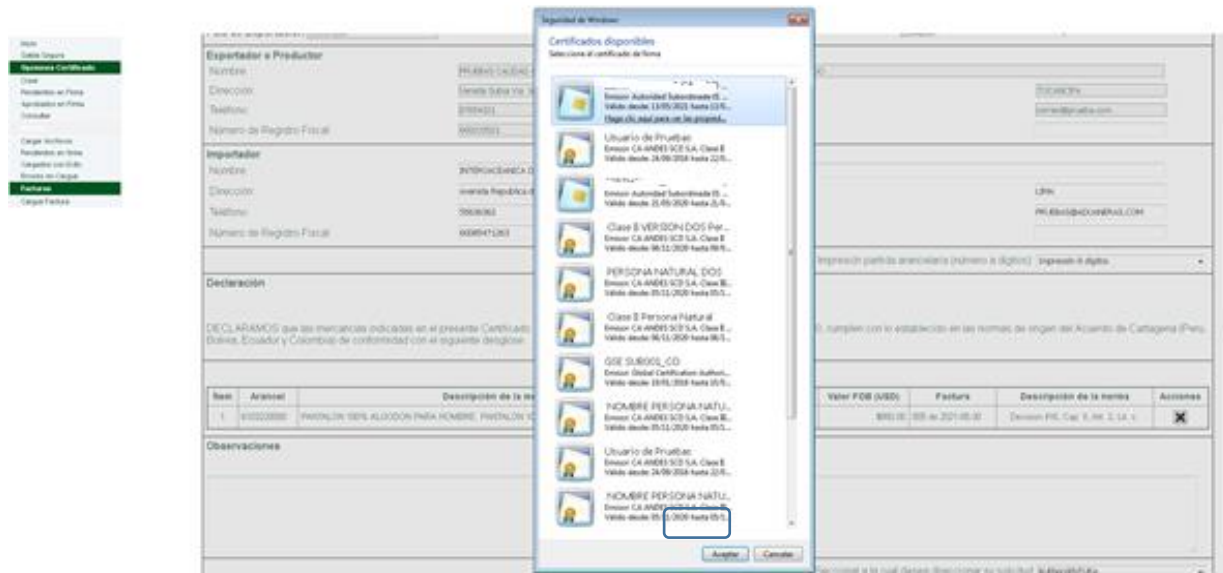

Una vez firmado el documento, se mostrará la siguiente pantalla en la que se anexa la factura. Adjuntado el archivo de la factura, se culmina el proceso de presentación del certificado.

- Inicio
- Salida Segura
- Opciones Certificado**
- Crear
- Pendientes en Firma
- Aprobados en Firma
- Consultar
- Masivo**
- Cargar Archivos
- Pendientes en firma
- Cargados con Exito
- Errores en Cargar
- Facturas**
- Cargar Factura

Su numero de radicacion es la 25521000000047 Si desea tener una copia, Oprima el boton Imprimir

**Adjuntar Archivo**

<input type="button" value="Examinar..."/>	F0001.pdf	<input type="button" value="Enviar"/>	<input type="button" value="Examinar..."/>	Ningún archivo seleccionado.
<input type="button" value="Examinar..."/>	Ningún archivo seleccionado.	<input type="button" value="Examinar..."/>	<input type="button" value="Examinar..."/>	Ningún archivo seleccionado.
<input type="button" value="Examinar..."/>	Ningún archivo seleccionado.	<input type="button" value="Examinar..."/>	<input type="button" value="Examinar..."/>	Ningún archivo seleccionado.

Se han Adjuntado exitosamente los archivos:  
- F0001.pdf