

Variaciones en los precios del listado vigente de productos de primera necesidad

El Departamento Administrativo Nacional de Estadística – DANE realizó un operativo en el cual recolectó la información de productores, distribuidores y comercializadores de productos de primera necesidad para los colombianos en tiempos del COVID-19, según lo determina el Decreto 507 del 1 de abril de 2020.

En el artículo 2 de dicho decreto legislativo se estipula que *"el Departamento Administrativo Nacional de Estadística -DANE- asumirá la función de hacer seguimiento cada cinco (5) días de los precios de los listados de productos de primera necesidad de que trata el artículo 1º de este Decreto y de los precios de los insumos requeridos para la elaboración de dichos productos."*

Adicionalmente, en el mismo artículo de la referencia se menciona que el *"DANE entregará un reporte semanal a la Superintendencia de Industria y Comercio –SIC- con la identificación de eventuales variaciones significativas y atípicas en los precios de los productos en función de su comportamiento histórico."*

De acuerdo con lo anterior, el DANE realizó el ejercicio del cálculo de las variaciones diarias de los precios para el agregado de los productos de primera necesidad según el total de la cobertura lograda y departamento, por medio de un índice Laspeyres de base fija, que a su vez permite contar con las variaciones agregadas promedio diarias y las contribuciones (en puntos porcentuales) de cada registro individual a la variación.

Con el objetivo de complementar el análisis de identificación de variaciones significativas, se realizó un ejercicio a partir del cálculo de variaciones acumuladas por producto, marca empresa y municipio. Así, se busca comparar la variación acumulada de los productos, diferenciando por ciudad, para ser comparada con el promedio nacional de la variación acumulada del mismo producto.

Esto significa que si bien en el presente reporte se hacen planteamientos sobre comportamientos agregados, la información dispuesta en la página web del DANE¹, permite hacer análisis meticulosos a nivel de variaciones para marca, variedad, fuente y ciudad de comercialización del listado de artículos de primera necesidad que referencia la Resolución conjunta 078 de abril 07 de 2020.

En consecuencia, a título de ilustración, se enumeran a continuación algunos resultados agregados que resultan indicativos en cuanto al comportamiento de los precios de los productos en su ciudad de comercialización.

¹ <https://www.dane.gov.co/index.php/estadisticas-por-tema/precios-y-costos/precios-de-venta-al-publico-de-articulos-de-primera-necesidad-pvpapn>

1. Principales variaciones compuestas (por producto)

Dentro de la infinidad de posibles análisis que podrán hacerse con estos resultados, en la Tabla 1 se presentan las variaciones diarias entre el 25 de noviembre y el 01 de diciembre y en las últimas dos columnas, las variaciones acumuladas desde el 27 de noviembre y hasta el 01 de diciembre; y desde el 25 de noviembre y hasta el 01 de diciembre (los últimos cinco y siete días, respectivamente).

Tabla 1. Variaciones compuestas por producto (noviembre 25 - diciembre 01 de 2020)

Nombre DANE	Variación diaria del precio implícito, según producto (Días de noviembre y diciembre) (%)							Variación compuesta%	
	25	26	27	28	29	30	01	Del 27 noviembre al 01 de diciembre	Del 25 noviembre al 01 de diciembre
Hidroxicloroquina	0,02	1,96	-3,04	0,95	-1,40	2,03	2,39	0,83	2,83
Naproxeno	-0,27	0,38	-0,34	-0,23	0,17	-0,08	2,38	1,89	2,01
Amoxicilina	0,02	0,89	-0,91	-0,20	0,05	-0,16	1,76	0,51	1,43
IVERMECTINA	0,22	0,42	0,28	0,42	0,16	-0,31	0,11	0,66	1,32
Guantes Quirúrgicos	0,33	-0,13	0,13	-0,07	0,12	1,02	-0,21	0,99	1,19
Solución o gel desinfectante a base de alcohol	-0,10	0,25	-0,38	-0,42	0,98	-0,10	0,75	0,81	0,96
Acetaminofén	-0,87	1,28	-1,30	-0,11	-0,38	0,11	2,13	0,41	0,82
Guantes para examen, no estériles	-0,16	-0,43	0,20	0,25	-0,13	0,41	0,47	1,21	0,62
Huevo	0,09	0,16	0,19	-0,39	0,26	-0,02	0,17	0,21	0,47
Arveja	0,20	-0,46	-0,40	1,49	0,03	0,15	-0,66	0,60	0,35
Queso Campesino	0,14	0,31	-4,87	-0,26	2,65	2,00	0,43	-0,22	0,23
Arroz para seco	0,06	-0,02	-0,04	-0,01	0,03	0,02	0,07	0,07	0,10
Azúcar refinada	0,07	0,00	-0,04	0,02	0,03	0,00	0,02	0,03	0,10
Mascarilla quirúrgica convencional	0,00	0,00	0,00	0,01	0,17	-0,24	-0,01	-0,07	-0,07
Leche larga vida	-0,06	-0,05	-0,61	0,00	0,14	-0,29	0,70	-0,06	-0,17
Jabón de tocador en barra	0,11	-0,39	-0,53	-0,24	0,12	0,45	0,11	-0,09	-0,37
Ibuprofeno	-0,16	0,01	-0,05	0,56	-1,02	0,00	0,00	-0,51	-0,66
Naranja	0,67	-0,38	-1,82	2,92	-0,09	0,11	-2,06	-1,03	-0,74
Aceite de girasol	-0,15	-1,56	-1,27	-0,23	0,42	-0,04	0,46	-0,67	-2,37
Cebolla cabezona	0,19	-2,31	2,02	-1,65	0,36	0,44	-1,67	-0,55	-2,67
Papa criolla	-3,93	5,62	-8,67	9,38	0,78	-0,11	-4,66	-4,12	-2,71
Papa negra	-1,59	-1,26	-5,69	8,66	-0,10	-0,34	-3,10	-1,12	-3,92
Cebolla en rama	0,25	-0,95	-7,21	9,68	0,87	-0,35	-10,41	-8,35	-9,00

Fuente: DANE, PVPAPN, 2020

Estos resultados se presentan para cada producto informado por parte de las fuentes seleccionadas por el DANE. La mayor variación acumulada durante los siete días desde el 25 de noviembre y hasta el 01 de diciembre, se presentó en la hidroxicloroquina (2,83%), en tanto el segundo producto con mayor variación fue el naproxeno (2,01%).

De otro lado, la mayor variación promedio semanal dentro del grupo de alimentos se presentó en el huevo (0,47%).

2. Principales variaciones compuestas (por producto y departamento)

La información en la Tabla 2 permite analizar el comportamiento observado de las principales variaciones compuestas por producto y departamento. En este caso, se observa el comportamiento de los guantes quirúrgicos, destacando los departamentos de Nariño, Norte de Santander y Santander.

En este escenario, se destaca también el comportamiento de la arveja que presenta la mayor variación semanal en el departamento de Chocó (12,00%), explicada principalmente por la variación observada el 28 de noviembre (9,47%). En el caso de la papa criolla, se destaca la variación semanal observada en el departamento de Cundinamarca (11,40%).

Dentro de las veinte mayores variaciones acumuladas dentro de la semana, también sobresale el comportamiento de la naranja en los departamentos de Atlántico y Valle del Cauca.

Tabla 2. Principales variaciones diarias y acumuladas, según producto y departamento (noviembre 25 - diciembre 01 de 2020)

Producto	Departamento	Variación diaria del precio implícito, según producto y departamento (%)							Variación acumulada del 25 noviembre al 01 de diciembre %
		25	26	27	28	29	30	01	
Guantes Quirúrgicos	Nariño	0,00	20,00	0,00	0,00	-2,50	0,00	0,00	17,00
Arveja	Chocó	6,67	0,00	-6,25	9,47	2,31	0,00	0,00	12,00
Papa criolla	Cundinamarca	0,00	0,00	5,33	5,77	0,00	0,00	0,00	11,40
Naranja	Atlántico	0,00	0,00	0,00	-14,29	0,00	0,00	29,79	11,25
Amoxicilina	Bogotá D.C.	0,07	5,41	-4,58	-0,33	-0,13	-0,22	10,36	10,33
Arveja	Norte de Santander	5,04	-3,85	1,06	4,82	2,84	0,06	0,00	10,10
Acetaminofén	Archipiélago De San Andrés	1,72	4,47	-5,11	-0,15	-0,86	1,13	8,64	9,67
Guantes Quirúrgicos	Norte de Santander	9,00	0,00	0,00	0,00	0,00	0,00	0,00	9,00
Acetaminofén	Caquetá	1,27	-0,22	0,09	-0,18	0,71	0,00	6,82	8,61
IVERMECTINA	Casanare	0,83	0,00	0,00	6,05	0,00	0,00	0,00	6,94
IVERMECTINA	Risaralda	4,08	0,18	1,50	0,00	0,61	-3,57	4,08	6,86
Cebolla en rama	Cundinamarca	0,00	0,00	-2,32	-0,41	8,05	0,82	0,80	6,82
Cebolla cabezona	Tolima	0,00	0,00	0,00	0,00	0,00	0,00	6,67	6,67
Naranja	Valle del Cauca	0,00	0,00	-3,31	9,67	-0,26	-1,28	2,11	6,62
Guantes Quirúrgicos	Santander	-0,42	-1,60	1,26	3,49	0,40	2,39	0,65	6,24
Solución o gel desinfectante a base de alcohol	Magdalena	-0,21	0,59	-0,44	5,49	0,13	-0,60	1,20	6,20
Arveja	Caldas	-0,34	5,67	0,26	0,02	-0,27	1,00	-0,16	6,19
Hidroxicloraquina	Bogotá D.C.	0,16	4,39	-6,84	2,18	-3,21	4,59	5,35	6,15
Naproxeno	Nariño	0,00	0,47	-1,07	-0,63	0,32	-0,68	7,50	5,78
Papa negra	Santander	0,00	0,00	0,00	-2,38	1,22	-0,90	7,60	5,36

Fuente: DANE, PVPAPN, 2020

Al comparar la variación acumulada durante la semana a partir de los registros disponibles en el PVPAPN con la máxima variación promedio histórica calculada a partir de los datos disponibles en el IPC, es posible observar que la variación semanal del huevo en Córdoba (4,22%), fue más de 200 veces superior al promedio de la variación semanal histórica observada en el IPC (0,02%), para este artículo en la capital del departamento.

Tabla 3. Comparación de las principales variaciones acumuladas, según producto y departamento con las máximas variaciones percibidas según el IPC (noviembre 25 - diciembre 01 de 2020)

Producto	Departamento	Variación promedio diaria del precio implícito, según producto y departamento (Días de noviembre y diciembre) %							Variación acumulada del 25 noviembre al 01 de diciembre %	Máxima variación semanal promedio IPC %	Variación semanal acumulada reportada / variación semanal promedio según el IPC
		25	26	27	28	29	30	01			
Naproxeno	Tolima	0,44	0,20	-1,05	-0,41	0,63	-0,08	4,05	3,76	0,00	20520
IVERMECTINA	Tolima	1,76	-1,24	0,06	0,19	-0,06	-0,35	0,48	0,83	0,00	4502
Acetaminofén	Tolima	-1,77	1,28	-1,50	0,16	0,61	-0,36	1,96	0,32	0,00	1754
Huevo	Córdoba	4,23	-0,27	0,35	-7,93	8,40	0,19	-0,07	4,22	0,02	203
IVERMECTINA	Risaralda	4,08	0,18	1,50	0,00	0,61	-3,57	4,08	6,86	0,09	80
Acetaminofén	Caquetá	1,27	-0,22	0,09	-0,18	0,71	0,00	6,82	8,61	0,11	76
Amoxicilina	Bogotá D.C.	0,07	5,41	-4,58	-0,33	-0,13	-0,22	10,36	10,33	0,18	57
Naproxeno	Huila	-0,39	0,00	-0,30	-0,47	0,32	-0,64	5,60	4,04	0,07	55
IVERMECTINA	Córdoba	0,33	3,38	-2,74	2,12	0,51	-0,15	0,76	4,17	0,08	54
Aceite de girasol	La Guajira	0,00	0,00	0,00	0,00	0,00	2,08	0,05	2,14	0,05	39

Fuente: DANE, PVPAPN, 2020

De otro lado, la variación semanal del acetaminofén en Caquetá (8,61%) fue más de 70 veces superior al promedio de la variación semanal histórica observada en el IPC (0,11%), para los medicamentos en la capital del departamento.

Tabla 4. Comparación de variaciones acumuladas, según producto y departamento con las máximas variaciones percibidas según el IPC (noviembre 25 - diciembre 01 de 2020)

Producto	Departamento	Variación acumulada del 25 noviembre al 01 de diciembre %	Variación Semanal Promedio IPC %	Variación semanal acumulada reportada / variación semanal promedio según el IPC
Naranja	Atlántico	11,25	0,72	15,55
Amoxicilina	Bogotá D.C.	10,33	0,18	57,03
Arveja	Norte de Santander	10,10	1,66	6,10
Acetaminofén	Caquetá	8,61	0,11	75,91
IVERMECTINA	Risaralda	6,86	0,09	80,23
Cebolla cabezona	Tolima	6,67	-0,32	-20,64
Naranja	Valle del Cauca	6,62	1,27	5,21
Arveja	Caldas	6,19	3,03	2,04
Hidroxiclороquina	Bogotá D.C.	6,15	0,18	33,94
Naproxeno	Nariño	5,78	0,17	34,89
Papa negra	Santander	5,36	0,85	6,33
Cebolla cabezona	Risaralda	4,76	-0,37	-13,04
Aceite de girasol	Cauca	4,58	0,26	17,85
Naproxeno	Bogotá D.C.	4,32	0,18	23,84
Huevo	Córdoba	4,22	0,02	202,92

Fuente: DANE, PVPAPN, 2020

3. Principales contribuciones según fuentes, a la variación diaria promedio por producto

El registro de código de barra por establecimiento de comercio que explica la mayor variación diaria por producto (presentada en la cebolla en rama, el 28 de noviembre con 9,68%) fue la venta en Almacenes Éxito S.A., que aportó 9,92 puntos porcentuales a la variación total.

El 28 de noviembre, la papa criolla presentó una variación diaria de 9,38% siendo la mayor contribución por fuente, la observada en Almacenes Éxito S.A., que aportó 9,42 puntos porcentuales a la variación total.

4. Principales contribuciones según marcas, a la variación diaria promedio por producto

Para el caso del hidroxiclороquina, la mayor contribución a la variación total diaria del 01 de diciembre (2,39%) se observó en la referencia "IPC" que aportó 2,40 puntos porcentuales a la variación total en este producto.

5. Análisis estadístico a partir de la variación acumulada de la semana por producto

A continuación, se presentan algunos ejemplos de productos cuyas variaciones acumuladas están muy por encima de la variación promedio para el total nacional de ese mismo producto. Adicionalmente, se presenta el porcentaje de observaciones cuyas variaciones están alejadas del promedio nacional durante la semana del 25 de noviembre al 01 de diciembre en al menos una desviación estándar:

Gráfico 1. Distribución variaciones acumuladas por producto

CAJ.ACEITE GIRASOL PREMIER X500CC

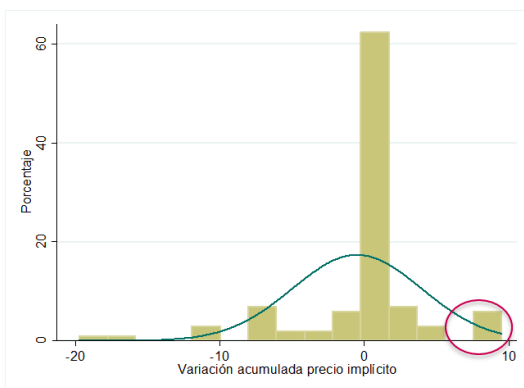

El **8,91%** de los productos se desvían en al menos 1 d.e. de su media

ACEITE FINO GIRASOL VEGETAL X1LTR

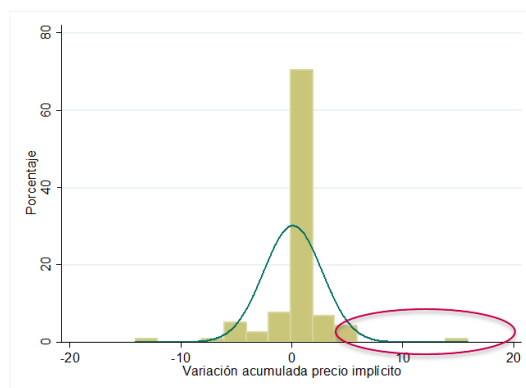

El **11,30%** de los productos se desvían en al menos 1 d.e. de su media

NOXPIRIN X500MG CAP.PLE.X6CAP

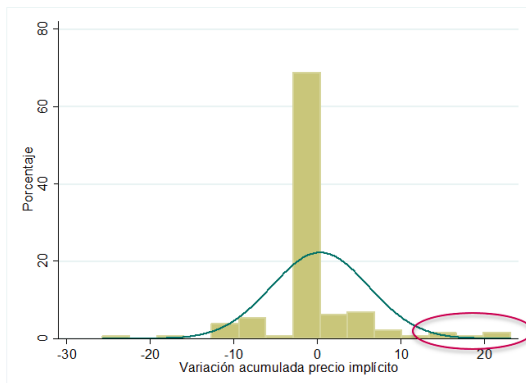

El **9,16%** de los productos se desvían en al menos 1 d.e. de su media

SINALGEN 325MG TABLETA PLE X10TAB GRU

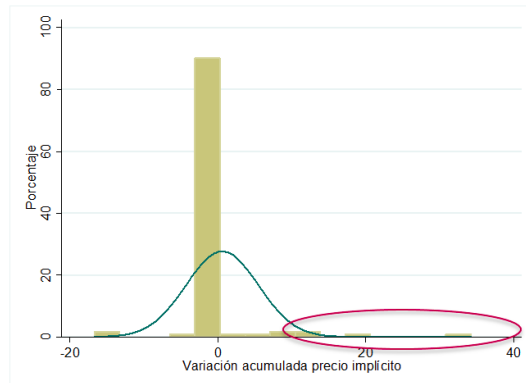

El **6,31%** de los productos se desvían en al menos 1 d.e. de su media

ARROZ BLANCO DIANA X500G

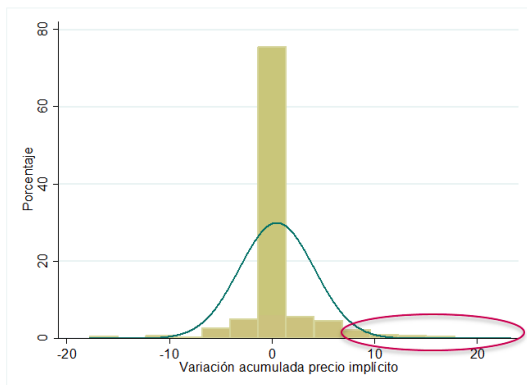

El **9,58%** de los productos se desvían en al menos 1 d.e. de su media

ARROZ DIANA VITAMOR X5000G

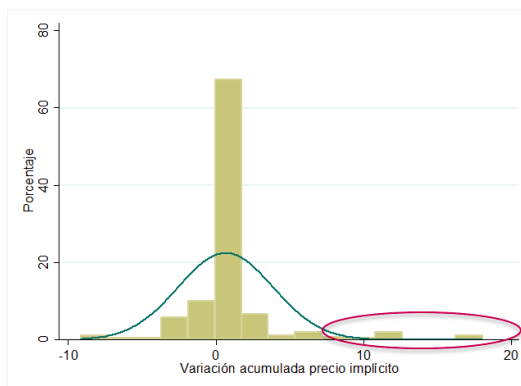

El **7,08%** de los productos se desvían en al menos 1 d.e. de su media

AZUCAR RIOPAILA MORENA X2.5K

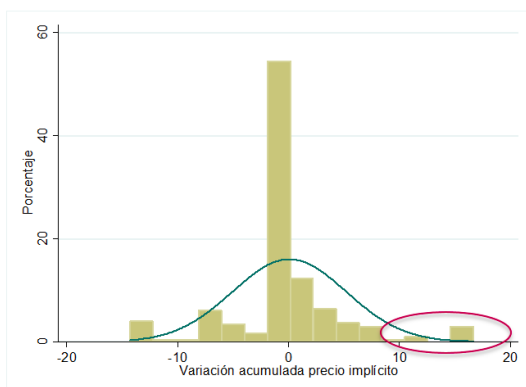

El **10,03%** de los productos se desvían en al menos 1 d.e. de su media

AZUCAR INCAUCA BLANCA X2.5KG

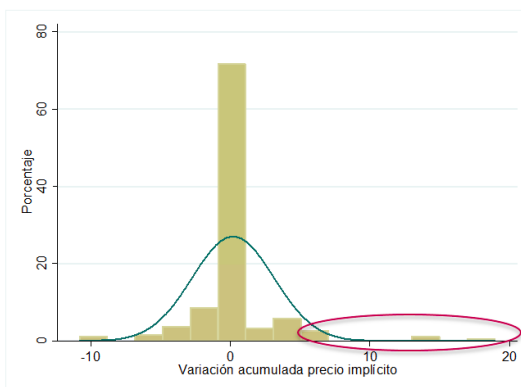

El **10,16%** de los productos se desvían en al menos 1 d.e. de su media

JABON PROTEX LIMP PROFUNDA 120G

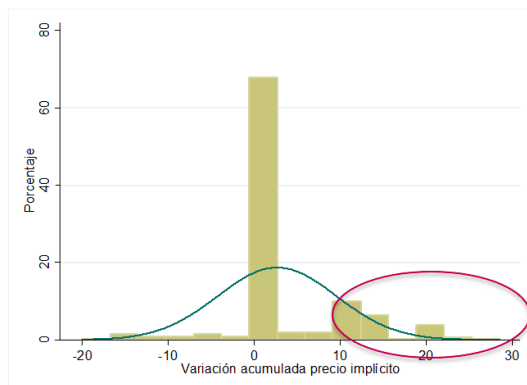

El **20,18%** de los productos se desvían en al menos 1 d.e. de su media

JABON PALMOLIVE GRANADA 3X120G

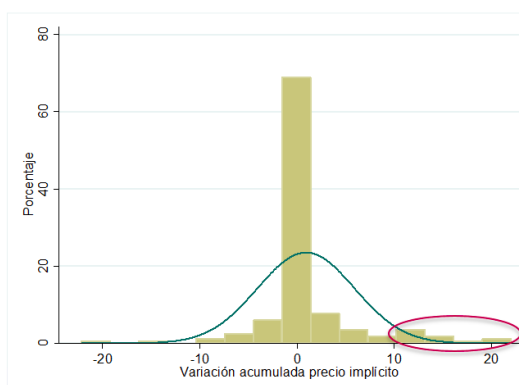

El **10,78%** de los productos se desvían en al menos 1 d.e. de su media

LECHE ALQUERIA DESLACTOSADA X900MLX6UND

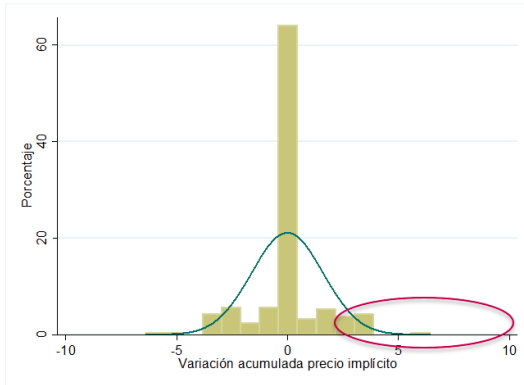

El **12,80%** de los productos se desvían en al menos 1 d.e. de su media

CAJ.LECHE ALPINA ENTERA X1.1L

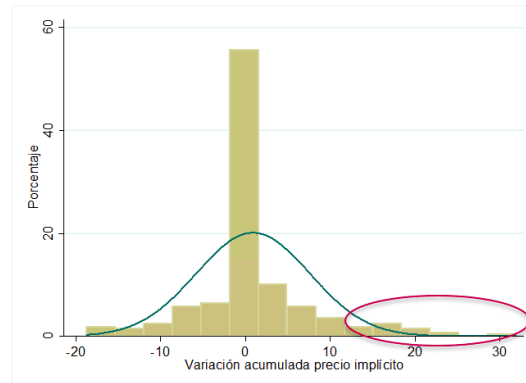

El **11,19%** de los productos se desvían en al menos 1 d.e. de su media

APRONAX LIQUID 275MG CAP.PLE.X8CAP.BAY

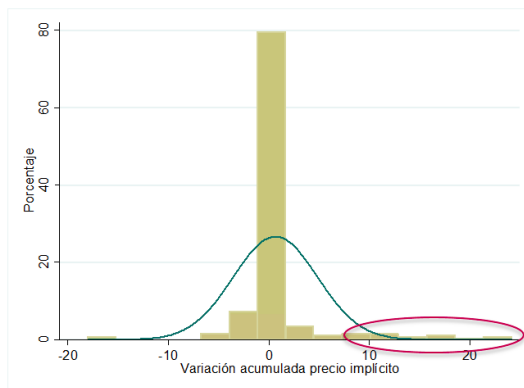

El **7,34%** de los productos se desvían en al menos 1 d.e. de su media

ALCOHOL MK ANTISEPTICO X350ML

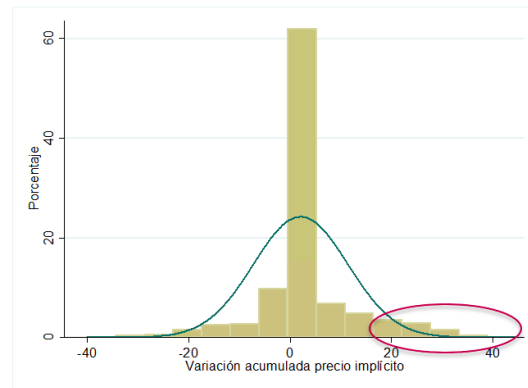

El **12,74%** de los productos se desvían en al menos 1 d.e. de su media

Fuente: DANE, PVPAPN, semana 25 de noviembre - 01 de diciembre de 2020.

A partir de los ejemplos incluidos en el gráfico 1 es posible identificar cuáles son las empresas y en qué ciudades están ofertando los productos que registraron las variaciones acumuladas más altas durante el periodo de referencia. De esta manera, en el Anexo 1 se incluye la totalidad de productos que se encuentran en las colas de la distribución de la variación acumulada, desagregadas por tipo de precio (implícito y reportado), y por número de desviaciones estándar alejadas de la media.

En la siguiente tabla se presentan los productos que tuvieron mayor número de variaciones acumuladas del precio implícito que superan a la media en al menos una desviación estándar:

Tabla 5. Productos con mayor número de variaciones acumuladas del precio implícito superiores en más de una desviación estándar a la media.

Nombre de producto	Número de variaciones
JABON PROTEX LIMP PROFUNDA 120G	115
ALCOHOL MK ANTISEPTICO X350ML	74
AZUCAR RIOPAILA MORENA X1KG	67
AZUCAR RIOPAILA BLANCA NATURAL X 1KG	62
ALCOHOL MK ANTISEPTICO X700ML	55
ARROZ BLANCO DIANA X500G	50
ARROZ BLANCO DIANA X1.000G	41
JABON PROTEX AVENA 3X120G PE	36
LECHE ALQUERIA ENTERA X900ML	35
JABON PROTEX AVENA 120G	32
AZUCAR RIOPAILA SUPREMA BLANCA X2.5KG	31
CAJ.LECHE ALPINA ENTERA X1.1L	31
LECHE ALPINA DESLACTOSADA DESCREM.X1L	31
AZUCAR RIOPAILA MORENA X2.5K	30
ARROZ DIANA INTEGRAL NATURAL X1000G	29
AZUCAR SUPREMA RIOPAILA BLANCA X500G	27
LECHE ALQUERIA DESLACTOSADA X900MLX6UND	27
JABON PROTEX HERBAL 120G	26
ARVEJA VERDE DELCOSTAL COJIN 500g	25
DOVE SAB BRANCO 16X3X90G	25

Fuente: DANE, PVPAPN, semana 25 de noviembre - 01 de diciembre de 2020.

De manera complementaria, en la siguiente tabla se presentan las empresas que tuvieron mayor número de variaciones acumuladas del precio implícito que superan a la media en al menos una desviación estándar:

Tabla 6. Empresas con mayor número de variaciones acumuladas del precio implícito superiores en más de una desviación estándar a la media.

Empresa	Número de variaciones
JERONIMO MARTINS COLOMBIA SAS	444
CENCOSUD COLOMBIA S.A.	392
COOPERATIVA MULTIACTIVA DE SERVICIOS SOLIDARIOS	151
CAJA COLOMBIANA DE SUBSIDIO FAMILIAR	143
ALMACENES EXITO S.A.	129
INVERSIONES EURO S.A	120

Empresa	Número de variaciones
SUPERTIENDAS CAÑAVERAL S.A.	105
AUTOSERVICIO LA QUINTA SOCIEDAD POR ACCIONES SIMPLI	100
DROGUERIAS Y FARMACIAS CRUZ VERDE S.A.S	99
KOBA COLOMBIA SAS	98
SURTIFAMILIAR S.A.	83
ALMACENES LA 14 S.A.	74
FARMATODO COLOMBIA SA	72
ETICOS SERRANO GOMEZ LTDA	65
CARIBE S.A.	46
CAJA DE COMPENSACIÓN FAMILIAR DEL VALLE DEL CAUCA	44
UNION DE DROGUISTAS S.A.	44
SUPERMERCADOS MERCACENTRO SAS	36
INVERCOMER DEL CARIBE S.A.S.	34
SUPERMERCADOS MAS POR MENOS S.A.S	34
COMERCIALIZADORA MERCALDAS S.A.	31
PARRA ISAZA GRUPO INVERSIONISTA SAS	28
MAKRO SUPERMAYORISTA S.A.S	26
CUATRO MILPAS S.A.S	25

Fuente: DANE, PVPAPN, semana 25 de noviembre - 01 de diciembre de 2020.

Por último, se presentan los productos que registraron las mayores variaciones acumuladas durante el periodo de referencia. El "PROM JAB.UNICO LAVAR LAVAN.X3ART", vendido por SURTIFAMILIAR S.A. en Cali, registró una variación acumulada del precio implícito de 71,02%, mientras que el promedio nacional de la variación acumulada de ese mismo producto se ubicó en 5,46%. De acuerdo con la serie diaria de precios, el precio implícito pasó de \$2.000 el 24 de noviembre a \$3.500 el 25 de noviembre, luego el precio implícito bajó a \$3.000 para los días 26 y 27 de noviembre, subió a \$3.375 el 28 de noviembre, retornó a \$3.000 el 29 de noviembre, luego subió a \$3.400 el 30 de noviembre y finalizó la semana el 01 de diciembre a \$3.250. Cabe resaltar que el precio reportado pasó de \$2.280 el 24 de noviembre a \$3.350 el 25 de noviembre y el resto de la semana se mantuvo en ese precio.

Le sigue el "PROM JAB.UNICO LAVAR LAVAN.X3ART", vendido por SURTIFAMILIAR S.A. en El Cerrito, cuya variación semanal acumulada fue de 68,15%, mientras que ese mismo producto en el promedio nacional registró una variación de 5,46%. Como se puede apreciar en la serie de precios diarios, el precio implícito de dicho producto pasó de \$2.000 el 24 de noviembre a \$3.400 el 25 de noviembre, luego el precio implícito bajó a \$3.333 para los días 26, 27 y 28 de noviembre, bajó a \$3.250 el 29 de noviembre, subió a \$3.375 el 30 de noviembre, y finalizó la semana en \$3.333 el 01

de diciembre. Cabe resaltar que el precio reportado pasó de \$2.280 el 24 de noviembre a \$3.310 el 25 de noviembre, luego subió a \$3.350 para el 26 y 27 de noviembre, bajó a \$3.337 el 28 de noviembre, bajó a \$3.266 el 29 de noviembre y retornó a \$3.350 para el 30 de noviembre y 01 de diciembre.

Se invita a consultar el Anexo 1 para conocer la lista completa de productos con variaciones acumuladas superiores al promedio nacional en al menos una y dos desviaciones estándar.

Tabla 7. Productos con mayor variación acumulada del precio implícito

Nombre DANE	Código de barras	Nombre producto	Unidad de Medida	Marca	Empresa	DIVIPOLA	Municipio	Variación acumulada (%)	Variación promedio acumulada del producto total nacional (%)
Jabón de tocador en barra	7701018070261	PROM JAB UNICO LAVAR LAVANX3ART	Número de artículos	UNICO	SURTFAMILIAR S.A.	76001	Cali	71,02	5,46
Jabón de tocador en barra	7701018070261	PROM JAB UNICO LAVAR LAVANX3ART	Número de artículos	UNICO	SURTFAMILIAR S.A.	76248	El Cerrito	68,15	5,46
Jabón de tocador en barra	7701018070261	PROM JAB UNICO LAVAR LAVANX3ART	Número de artículos	UNICO	SURTFAMILIAR S.A.	76834	Tuluá	66,70	5,46
Leche larga vida	7700604041951	LECHE DESLACT. PARMALAT X948ML X4UNDO	Unidad o Pieza	PARMALAT	SUPERTIENDAS CAÑAVERAL S.A.	76520	Palmira	63,39	-0,14
Azúcar refinada	7702059201027	AZUCAR MORENA INCAUCA X500G	Gramos	INCAUCA	CENCOSUD COLOMBIA S.A.	15001	Tunja	52,38	2,69
Azúcar refinada	7702059502025	AZUCAR INCAUCA EXTRAFINA X1KG	Kilogramos	INCAUCA	PARRA ISAZA GRUPO INVERSIONISTA SAS	68276	Floridablanca	50,29	1,02
Acetaminofén	7707355054339	NOXPIRIN F CLNTE. NCH. GRA. CALX 6 SIE	Número de artículos	NOXPIRIN	FARMATODO COLOMBIA SA	8001	Barranquilla	50,00	6,64
Acetaminofén	7707355054339	NOXPIRIN F CLNTE. NCH. GRA. CALX 6 SIE	Número de artículos	NOXPIRIN	FARMATODO COLOMBIA SA	11001	Bogotá D.C.	50,00	6,64
Azúcar refinada	7702059401021	AZUCAR INCAUCA BLANCO ESPECIAL X500G	Gramos	INCAUCA	COMERCIALIZADORA MERCALDAS S.A.	17486	Neira	50,00	2,70
Azúcar refinada	7702059401021	AZUCAR INCAUCA BLANCO ESPECIAL X500G	Gramos	INCAUCA	COMERCIALIZADORA MONTES DE COLOMBIA SAS	54405	Los Patios	50,00	2,70
Azúcar refinada	7702059401021	AZUCAR INCAUCA BLANCO ESPECIAL X500G	Gramos	INCAUCA	SUPERMERCADOS MAS POR MENOS S.A.S	68081	Barrancabermeja	50,00	2,70
Jabón de tocador en barra	7702010410895	JAB PALMOLIVE AVENA AZUCAR MORENA 120G	Gramos	PAL AAM 120G	COOPERATIVA MULTIATIVA DE SERVICIOS SOLIDARIOS	23001	Montería	50,00	0,81
Leche larga vida	7702001045556	LECHE ALPINA DESLACTOSADA MAXILX1.1L	Litros	ALPINA	ESPEJO CAMARGO JOSE MARIO	15516	Paipa	48,79	0,07
Huevo	7702349022929	HUEVOS ORO AA X 6 ESTUCHE	Número de artículos	HUEVOS ORO	CAJA COLOMBIANA DE SUBSIDIO FAMILIAR	73449	Melgar	47,62	2,49
Azúcar refinada	7702059401021	AZUCAR INCAUCA BLANCO ESPECIAL X500G	Gramos	INCAUCA	COMERCIALIZADORA MONTES DE COLOMBIA SAS	54001	Cúcuta	46,66	2,70
Acetaminofén	7707355054339	NOXPIRIN F CLNTE. NCH. GRA. CALX 6 SIE	Número de artículos	NOXPIRIN	DROGUERIAS Y FARMACIAS CRUZ VERDE S.A.S	11001	Bogotá D.C.	46,00	6,64
Jabón de tocador en barra	7702010420955	JABON PROTEX AVENA 120G	Gramos	PTX A 120G	INVERSIONES MERCA Z S.A	5001	Medellín	45,00	0,43
Solución o gel desinfectante a base de alcohol	7702057075088	ALCOHOL MK ANTISEPTICO X350ML	Mililitros	MK	UNION DE DROGUISTAS S.A.	8078	Baranoa	44,60	2,08
Azúcar refinada	7702059501028	AZUCAR INCAUCA EXTRAFINA BLANCONAT.X0.5KG	Kilogramos	INCAUCA	INVERSIONES T1A SAS	25286	Funza	44,44	2,49
Leche larga vida	7702177004234	LECHE ALQUERIA LIQUIDA DESLACT. X1000ML	Mililitros	ALQUERIA	INVERSIONES EURO S.A	5615	Rionegro	42,42	0,78

Fuente: DANE, PVPAPN, semana 25 de noviembre - 01 de diciembre de 2020.



Si requiere información adicional, contáctenos a través del correo

contacto@dane.gov.co

Departamento Administrativo Nacional de Estadística –DANE
Bogotá, Colombia