

### Variaciones en los precios del listado vigente de productos de primera necesidad

El Departamento Administrativo Nacional de Estadística – DANE realizó un operativo en el cual recolectó la información de productores, distribuidores y comercializadores de productos de primera necesidad para los colombianos en tiempos del COVID-19, según lo determina el Decreto 507 del 1 de abril de 2020.

En el artículo 2 de dicho decreto legislativo se estipula que *"el Departamento Administrativo Nacional de Estadística -DANE- asumirá la función de hacer seguimiento cada cinco (5) días de los precios de los listados de productos de primera necesidad de que trata el artículo 1º de este Decreto y de los precios de los insumos requeridos para la elaboración de dichos productos."*

Adicionalmente, en el mismo artículo de la referencia se menciona que el *"DANE entregará un reporte semanal a la Superintendencia de Industria y Comercio –SIC- con la identificación de eventuales variaciones significativas y atípicas en los precios de los productos en función de su comportamiento histórico."*

De acuerdo con lo anterior, el DANE realizó el ejercicio del cálculo de las variaciones diarias de los precios para el agregado de los productos de primera necesidad según el total de la cobertura lograda y departamento, por medio de un índice Laspeyres de base fija, que a su vez permite contar con las variaciones agregadas promedio diarias y las contribuciones (en puntos porcentuales) de cada registro individual a la variación.

Con el objetivo de complementar el análisis de identificación de variaciones significativas, se realizó un ejercicio a partir del cálculo de variaciones acumuladas por producto, marca empresa y municipio. Así, se busca comparar la variación acumulada de los productos, diferenciando por ciudad, para ser comparada con el promedio nacional de la variación acumulada del mismo producto.

Esto significa que si bien en el presente reporte se hacen planteamientos sobre comportamientos agregados, la información dispuesta en la página web del DANE<sup>1</sup>, permite hacer análisis meticulosos a nivel de variaciones para marca, variedad, fuente y ciudad de comercialización del listado de artículos de primera necesidad que referencia la Resolución conjunta 078 de abril 07 de 2020.

En consecuencia, a título de ilustración, se enumeran a continuación algunos resultados agregados que resultan indicativos en cuanto al comportamiento de los precios de los productos en su ciudad de comercialización.

<sup>1</sup> <https://www.dane.gov.co/index.php/estadisticas-por-tema/precios-y-costos/precios-de-venta-al-publico-de-articulos-de-primera-necesidad-pvpapn>

### 1. Principales variaciones compuestas (por producto)

Dentro de la infinidad de posibles análisis que podrán hacerse con estos resultados, en la Tabla 1 se presentan las variaciones diarias entre el 18 de noviembre y el 24 de noviembre y en las últimas dos columnas, las variaciones acumuladas desde el 20 de noviembre y hasta el 24 de noviembre; y desde el 18 de noviembre y hasta el 24 de noviembre (los últimos cinco y siete días, respectivamente).

**Tabla 1. Variaciones compuestas por producto (noviembre 18 - noviembre 24 de 2020)**

Nombre DANE	Variación diaria del precio implícito, según producto (Días de noviembre) (%)							Variación compuesta%	
	18	19	20	21	22	23	24	Del 20 al 24 de noviembre	Del 18 al 24 de noviembre
Solución o gel desinfectante a base de alcohol	3,83	-0,37	-1,28	1,53	0,18	0,10	-0,13	0,38	3,84
IVERMECTINA	0,74	-0,22	0,31	0,33	-0,06	-0,14	0,29	0,74	1,26
Arveja	1,01	0,09	0,16	0,06	0,11	-0,13	-0,26	-0,06	1,04
Guantes Quirúrgicos	-0,25	-0,27	2,05	-2,26	0,60	1,11	-0,17	1,29	0,77
Cebolla en rama	2,91	1,11	0,26	-0,02	0,08	-1,35	-2,18	-3,19	0,73
Naproxeno	-0,24	0,00	0,01	0,14	0,79	-0,02	0,02	0,93	0,69
Guantes para examen, no estériles	0,06	-0,08	0,20	0,56	-0,15	-0,19	0,25	0,67	0,65
Jabón de tocador en barra	-0,23	-0,49	0,27	-0,17	1,07	0,05	0,08	1,29	0,56
Leche larga vida	0,12	0,24	-0,13	-0,51	0,84	-0,23	0,23	0,19	0,54
Acetaminofén	-0,18	0,56	-0,23	0,46	0,04	-0,12	0,00	0,16	0,54
Huevo	-0,92	1,01	0,47	-0,02	0,24	-0,35	0,08	0,41	0,49
Queso Campesino	0,04	0,34	0,72	0,82	0,09	-1,93	0,39	0,07	0,45
Aceite de girasol	0,08	-0,12	-0,15	-0,06	0,24	-0,09	0,19	0,14	0,11
Cebolla cabezona	-0,60	0,82	-0,04	-0,61	-0,14	0,73	-0,06	-0,12	0,10
Ibuprofeno	0,13	-0,02	0,00	0,00	0,00	-0,12	0,00	-0,12	-0,01
Azúcar refinada	-0,05	0,08	0,03	-0,18	0,21	-0,06	-0,05	-0,04	-0,01
Mascarilla quirúrgica convencional	-0,04	0,01	0,03	-0,06	0,00	0,00	0,00	-0,03	-0,06
Hidroxicloraquina	-3,60	2,32	-1,16	2,43	0,00	0,00	0,00	1,25	-0,13
Amoxicilina	0,12	0,27	0,33	-0,63	-0,09	-0,21	-0,02	-0,62	-0,23
Papa criolla	-4,10	1,90	-0,72	0,95	-0,01	-1,30	1,13	0,02	-2,25
Naranja	-14,72	18,61	-0,14	-3,88	0,07	0,58	-0,60	-3,97	-2,86
Arroz para seco	-1,23	0,09	-2,87	-0,10	0,01	0,22	0,00	-2,74	-3,86
Papa negra	-1,44	-0,14	-0,79	1,18	0,43	-0,32	-2,94	-2,47	-4,01

Fuente: DANE, PVPAPN, 2020

Estos resultados se presentan para cada producto informado por parte de las fuentes seleccionadas por el DANE. La mayor variación acumulada durante los siete días desde el 18 de noviembre y hasta el 24 del mismo mes, se presentó en la solución o gel desinfectante a base de alcohol (3,84%), en tanto el segundo producto con mayor variación fue la ivermectina (1,26%).

De otro lado, la mayor variación promedio semanal dentro del grupo de alimentos se presentó en la arveja (1,04%).

## **2. Principales variaciones compuestas (por producto y departamento)**

La información en la Tabla 2 permite analizar el comportamiento observado de las principales variaciones compuestas por producto y departamento. En este caso, se observa el comportamiento de la naranja, destacando los departamentos de Huila, Norte de Santander, Meta, Casanare, Cundinamarca y el Distrito Capital.

En este escenario, se destaca también el comportamiento de la cebolla en rama que presenta la mayor variación semanal en el departamento de Risaralda (21,81%), explicada principalmente por la variación observada el 22 de noviembre (10,21%). En el caso de la papa criolla, se destaca la variación semanal observada en el departamento de Cundinamarca (16,00%).

Dentro de las veinte mayores variaciones acumuladas dentro de la semana, también sobresale el comportamiento de la solución o gel desinfectante a base de alcohol en los departamentos de Putumayo, Chocó, Meta, Atlántico, Sucre, Magdalena y en el Archipiélago de San Andrés.

**Tabla 2. Principales variaciones diarias y acumuladas, según producto y departamento (noviembre 18 - noviembre 24 de 2020)**

Producto	Departamento	Variación diaria del precio implícito, según producto y departamento (%)							Variación acumulada del 18 al 24 de noviembre %
		18	19	20	21	22	23	24	
Naranja	Huila	0,00	23,07	0,33	-0,66	-7,33	8,42	0,00	23,24
Cebolla en rama	Risaralda	8,87	0,00	0,00	0,00	10,21	1,52	0,00	21,81
Naranja	Norte de Santander	0,00	22,82	3,82	-3,51	0,84	-1,86	0,00	21,75
Naranja	Meta	0,00	15,71	1,59	9,38	-6,67	0,00	0,00	20,00
Naranja	Casanare	0,00	25,00	-6,67	7,14	-10,00	3,70	0,00	16,67
Cebolla en rama	Magdalena	0,00	16,32	0,00	0,00	0,00	0,00	0,00	16,32
Papa criolla	Cundinamarca	16,00	0,00	0,00	0,00	0,00	0,00	0,00	16,00
Naranja	Bogotá D.C.	4,64	10,91	0,73	-0,97	-1,56	3,78	-2,02	15,90
Naranja	Cundinamarca	0,00	14,56	0,35	-1,20	1,11	-0,35	0,00	14,44
Solución o gel desinfectante a base de alcohol	Putumayo	14,29	-10,00	11,11	0,00	0,00	0,00	0,00	14,29
Solución o gel desinfectante a base de alcohol	Archipiélago De San Andres	4,76	-1,40	-3,19	14,29	0,00	0,00	0,00	14,29
Solución o gel desinfectante a base de alcohol	Chocó	13,74	1,02	-1,01	3,05	-2,94	0,00	0,00	13,76
Guantes Quirúrgicos	Antioquia	12,02	-8,01	-2,91	0,00	0,00	-6,01	19,23	12,11
Solución o gel desinfectante a base de alcohol	Meta	7,16	0,22	-5,61	6,09	0,29	1,39	2,26	11,82
Guantes Quirúrgicos	Boyacá	-0,84	0,86	-2,77	0,09	6,76	0,00	6,83	11,01
Azúcar refinada	La Guajira	4,56	0,28	0,03	0,30	-0,46	5,63	-0,08	10,52
Solución o gel desinfectante a base de alcohol	Atlántico	9,33	0,00	-0,13	0,22	0,05	-0,01	0,22	9,72
IVERMECTINA	Nariño	7,93	0,00	0,00	0,66	0,00	-0,16	0,57	9,08
Solución o gel desinfectante a base de alcohol	Sucre	10,56	-1,31	0,92	-0,60	0,19	0,21	-1,11	8,67
Solución o gel desinfectante a base de alcohol	Magdalena	8,90	0,01	-0,20	0,08	-0,46	0,36	-0,01	8,66

Fuente: DANE, PVPAPN, 2020

Al comparar la variación acumulada durante la semana a partir de los registros disponibles en el PVPAPN con la máxima variación promedio histórica calculada a partir de los datos disponibles en el IPC, es posible observar que la variación semanal de la cebolla en rama en Risaralda (21,81%), fue más de 130 veces superior al promedio de la variación semanal histórica observada en el IPC (0,16%), para este artículo en la capital del departamento.

**Tabla 3. Comparación de las principales variaciones acumuladas, según producto y departamento con las máximas variaciones percibidas según el IPC (noviembre 18 - noviembre 24)**

Producto	Departamento	Variación promedio diaria del precio implícito, según producto y departamento (Días de noviembre) %							Variación acumulada del 18 al 24 de noviembre %	Máxima variación semanal promedio IPC %	Variación semanal acumulada reportada / variación semanal promedio según el IPC
		18	19	20	21	22	23	24			
Queso Campesino	Tolima	3,96	1,01	-0,63	0,44	-0,26	-0,33	-0,39	3,78	0,01	292
Cebolla en rama	Risaralda	8,87	0,00	0,00	0,00	10,21	1,52	0,00	21,81	0,16	140
IVERMECTINA	Atlántico	5,46	-0,20	0,40	0,80	0,25	-0,75	0,23	6,23	0,07	93
Arveja	Sucre	1,90	1,31	1,99	-2,71	-0,36	4,02	0,00	6,18	0,07	90
IVERMECTINA	Risaralda	7,26	0,00	0,00	2,71	-3,30	2,53	-2,33	6,68	0,09	78
Acetaminofén	Atlántico	4,28	0,80	0,05	0,02	-0,25	0,09	0,06	5,08	0,07	76
Naproxeno	Atlántico	0,79	-0,72	0,39	0,18	4,18	0,13	0,07	5,05	0,07	75
Huevo	Boyacá	-0,07	1,90	0,63	-0,16	0,02	-0,04	-0,05	2,23	0,03	66
Huevo	Nariño	0,11	-0,04	6,74	-0,01	-0,11	-0,11	0,01	6,58	0,11	62
Jabón de tocador en barra	Valle del Cauca	0,12	-0,24	0,35	0,61	0,22	0,29	0,20	1,56	0,03	56

Fuente: DANE, PVPAPN, 2020

De otro lado, la variación semanal del queso campesino en Tolima (3,78%) fue más de 290 veces superior al promedio de la variación semanal histórica observada en el IPC (0,01%), para este artículo en la capital del departamento.

**Tabla 4. Comparación de variaciones acumuladas, según producto y departamento con las máximas variaciones percibidas según el IPC (noviembre 18 - noviembre 24)**

Producto	Departamento	Variación acumulada del 18 al 24 de noviembre %	Variación Semanal Promedio IPC %	Variación semanal acumulada reportada / variación semanal promedio según el IPC
Naranja	Huila	23,24	1,74	13,39
Cebolla en rama	Risaralda	21,81	0,16	139,51
Naranja	Norte de Santander	21,75	2,26	9,61
Naranja	Meta	20,00	2,47	8,10
Cebolla en rama	Magdalena	16,32	1,14	14,36
Naranja	Bogotá D.C.	15,90	2,19	7,25
Azúcar refinada	La Guajira	10,52	0,32	32,83
IVERMECTINA	Nariño	9,08	0,17	54,82
Naranja	Antioquia	8,61	1,57	5,48
Papa criolla	Valle del Cauca	7,44	-1,17	-6,37
IVERMECTINA	Risaralda	6,68	0,09	78,11
Huevo	Nariño	6,58	0,11	62,14
Arveja	Huila	6,43	4,35	1,48
IVERMECTINA	Atlántico	6,23	0,07	92,80
Arveja	Sucre	6,18	0,07	90,02

Fuente: DANE, PVPAPN, 2020

### 3. Principales contribuciones según fuentes, a la variación diaria promedio por producto

El registro de código de barra por establecimiento de comercio que explica la mayor variación diaria por producto (presentada en la naranja, el 19 de noviembre con 18,61%) fue la venta en Supertiendas y Droguerías Olímpica S.A., que aportó 18,80 puntos porcentuales a la variación total.

El 18 de noviembre, la solución o gel desinfectante a base de alcohol presentó una variación diaria de 3,83% siendo la mayor contribución por fuente la observada en Supertiendas y Droguerías Olímpica S.A., que aportó 3,33 puntos porcentuales a la variación total.

### 4. Principales contribuciones según marcas, a la variación diaria promedio por producto

Para el caso de la arveja, la mayor contribución a la variación total diaria del 18 de noviembre (1,01%) se observó en la referencia "LA CONSTANCIA" que aportó 0,56 puntos porcentuales a la variación total en este producto.

**5. Análisis estadístico a partir de la variación acumulada de la semana por producto**

A continuación, se presentan algunos ejemplos de productos cuyas variaciones acumuladas están muy por encima de la variación promedio para el total nacional de ese mismo producto. Adicionalmente, se presenta el porcentaje de observaciones cuyas variaciones están alejadas del promedio nacional durante la semana del 18 de noviembre al 24 de noviembre en al menos una desviación estándar:

**Gráfico 1. Distribución variaciones acumuladas por producto**

**CAJ.ACEITE GIRASOL PREMIER X1000CC**

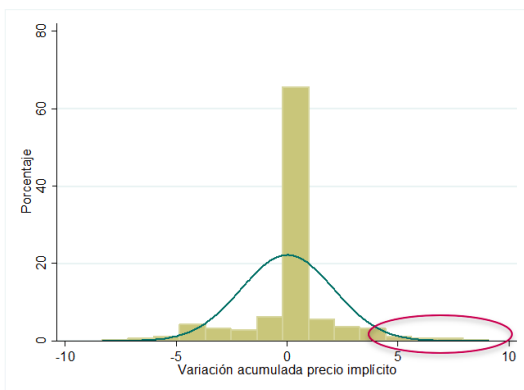

El **9,88%** de los productos se desvían en al menos 1 d.e. de su media

**CAJ.ACEITE GIRASOL OLEOCALI X900CC.**

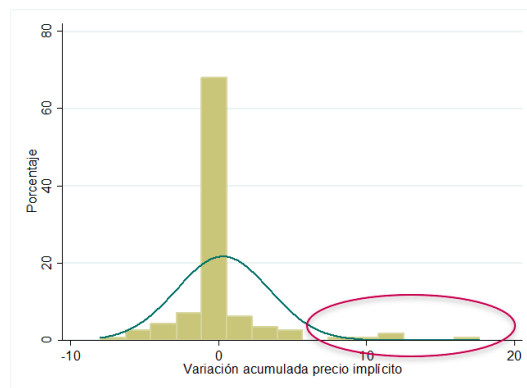

El **7,08%** de los productos se desvían en al menos 1 d.e. de su media

**ASPIRINA 100MG TABLETA PLE.X28UND BAY**

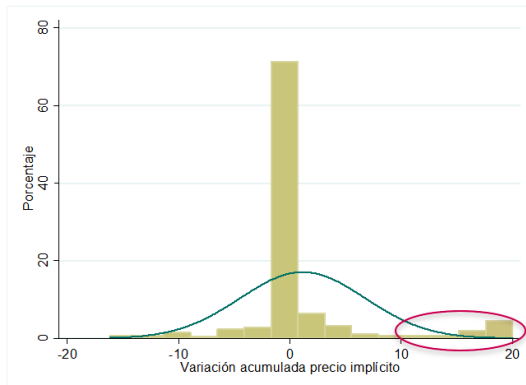

El **9,72%** de los productos se desvían en al menos 1 d.e. de su media

**XRAY 250MG TAB PLE X12TAB GEN**

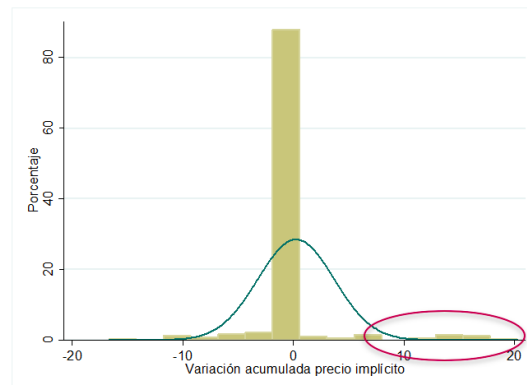

El **5,01%** de los productos se desvían en al menos 1 d.e. de su media

**ARROZ BLANCO DIANA X1.000G**

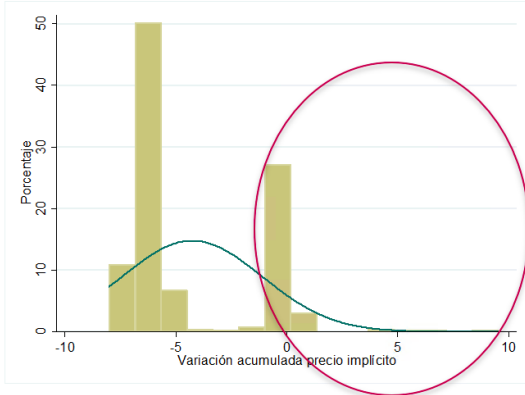

El **31,56%** de los productos se desvían en al menos 1 d.e. de su media

**ARROZ PREMIUM DIANA BLANCO X1000G**

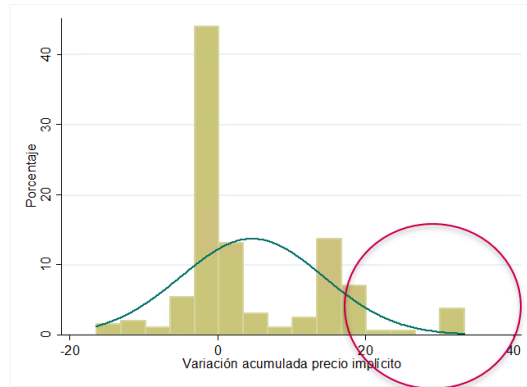

El **25,73%** de los productos se desvían en al menos 1 d.e. de su media

**AZUCAR PROVIDENCIA X2500G**

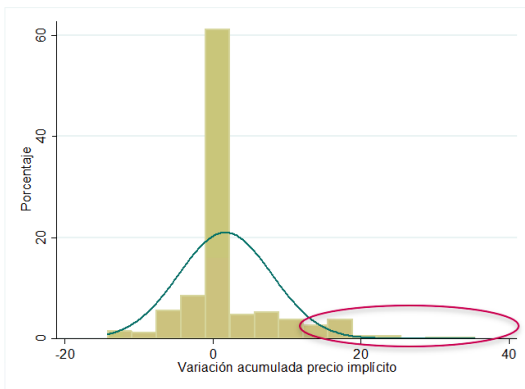

El **13,24%** de los productos se desvían en al menos 1 d.e. de su media

**AZUCAR RIOPAILA MORENA X2.5K**

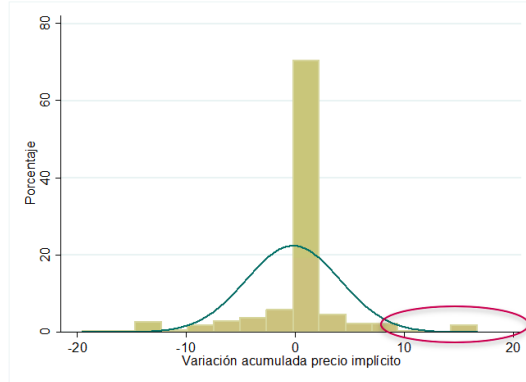

El **8,16%** de los productos se desvían en al menos 1 d.e. de su media

**JABON LAK SENSACIONES PQT.FAMIL.X500G**

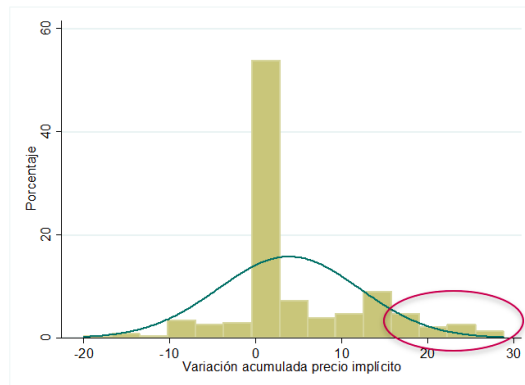

El **19,66%** de los productos se desvían en al menos 1 d.e. de su media

**JABON JOHNSONS ORIGINALX330GRM**

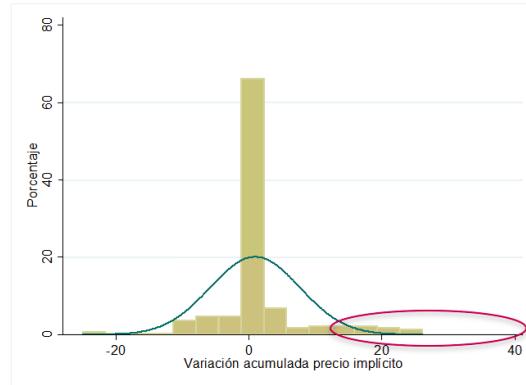

El **11,36%** de los productos se desvían en al menos 1 d.e. de su media



**LECHE ALQUERIA DESLACT.MEGALITRO X6UND**

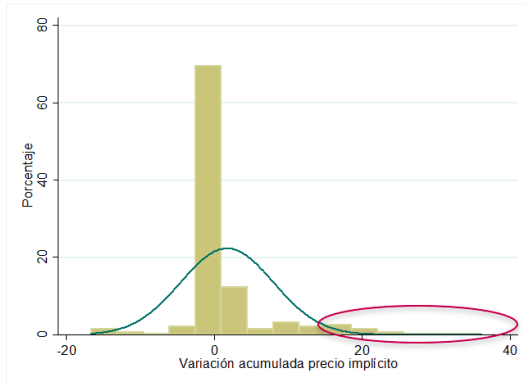

El **11,61%** de los productos se desvían en al menos 1 d.e. de su media

**LECHE ALPINA ENTERA X1.1LITRO X 6UND**

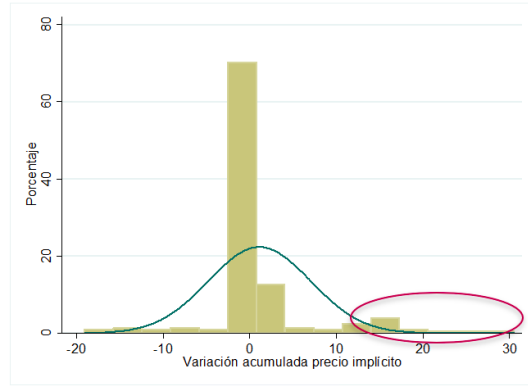

El **9,76%** de los productos se desvían en al menos 1 d.e. de su media

**APRONAX LIQUID 275MG CAP.PLE.X8CAP.BAY**

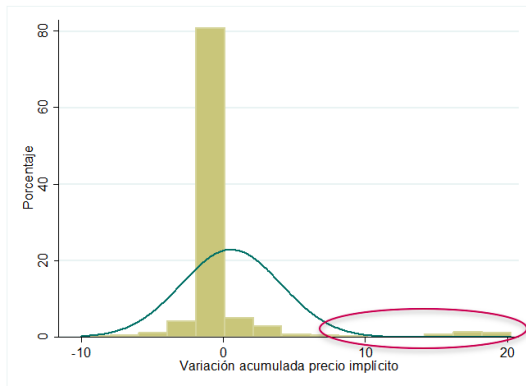

El **5,08%** de los productos se desvían en al menos 1 d.e. de su media

**ALCOHOL MK ANTISEPTICO X700ML**

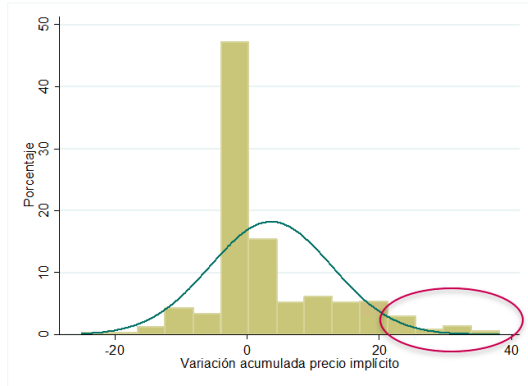

El **16,47%** de los productos se desvían en al menos 1 d.e. de su media

Fuente: DANE, PVPAPN, semana 18 - 24 de noviembre de 2020.

A partir de los ejemplos incluidos en el gráfico 1 es posible identificar cuáles son las empresas y en qué ciudades están ofertando los productos que registraron las variaciones acumuladas más altas durante el periodo de referencia. De esta manera, en el Anexo 1 se incluye la totalidad de productos que se encuentran en las colas de la distribución de la variación acumulada, desagregadas por tipo de precio (implícito y reportado), y por número de desviaciones estándar alejadas de la media.

En la siguiente tabla se presentan los productos que tuvieron mayor número de variaciones acumuladas del precio implícito que superan a la media en al menos una desviación estándar:

**Tabla 5. Productos con mayor número de variaciones acumuladas del precio implícito superiores en más de una desviación estándar a la media.**

Nombre de producto	Número de variaciones
ARROZ BLANCO DIANA X1.000G	160
ARROZ PREMIUM DIANA BLANCO X1000G	114
ALCOHOL MK ANTISEPTICO X700ML	110
ALCOHOL MK ANTISEPTICO X350ML	52
AZUCAR RIOPAILA BLANCA NATURAL X 1KG	46
JABON LAK SENSACIONES PQT.FAMIL.X500G	46
AZUCAR PROVIDENCIA X2500G	45
ARROZ DIANA VITAMOR X3000G	44
AZUCAR RIOPAILA MORENA X1KG	42
AZUCAR INCAUCA MORENA X1KG	41
ARROZ DIANA VITAMOR X5000G	37
JABON JOHNSONS ALMENDRAS AVENAX330GRM	37
JABON PROTEX LIMP PROFUNDA 120G	37
LECHE ALPINA DESLACTOSADA DESCREM.X1L	37
HUEVOS TIPO AA CAJA X 12un	36
ARROZ DIANA INTEGRAL NATURAL X1000G	35
LECHE ALQUERIA DESLACTOSADA X900ML	35
AZUCAR RIOPAILA SUPREMA BLANCA X2.5KG	32
JABON PROTEX AVENA 3X120G PE	32
LECHE ALQUERIA ENTERA X900ML	32

Fuente: DANE, PVPAPN, semana 18 - 24 de noviembre de 2020.

De manera complementaria, en la siguiente tabla se presentan las empresas que tuvieron mayor número de variaciones acumuladas del precio implícito que superan a la media en al menos una desviación estándar:

**Tabla 6. Empresas con mayor número de variaciones acumuladas del precio implícito superiores en más de una desviación estándar a la media.**

Empresa	Número de variaciones
SUPERTIENDAS Y DROGUERIAS OLIMPICA S.A.	1062
JERONIMO MARTINS COLOMBIA SAS	468
CENCOSUD COLOMBIA S.A.	255
CAJA COLOMBIANA DE SUBSIDIO FAMILIAR	145
SUPERTIENDAS CAÑAVERAL S.A.	117
KOBA COLOMBIA SAS	110

Empresa	Número de variaciones
ALMACENES EXITO S.A.	91
COOPERATIVA MULTIACTIVA DE SERVICIOS SOLIDARIOS	81
INVERSIONES EURO S.A	71
SURTIFAMILIAR S.A.	60
CARIBE S.A.	53
ALMACENES LA 14 S.A.	52
ETICOS SERRANO GOMEZ LTDA	52
SUPERMERCADOS MAS POR MENOS S.A.S	45
DROGUERIAS Y FARMACIAS CRUZ VERDE S.A.S	42
MERCADERIA S A S	42
CAJA DE COMPENSACIÓN FAMILIAR DEL VALLE DEL CAUCA	40
SUPERMERCADOS MERCACENTRO SAS	32
ALMACENES PARAISO S A	27
COMERCIALIZADORA MONTES DE COLOMBIA SAS	27
COMERCIALIZADORA MERCALDAS S.A.	25
MAKRO SUPERMAYORISTA S.A.S	25
INVERCOMER DEL CARIBE S.A.S.	24
COLOMBIANA DE COMERCIO S.A.	21

Fuente: DANE, PVPAPN, semana 18 - 24 de noviembre de 2020.

Por último, se presentan los productos que registraron las mayores variaciones acumuladas durante el periodo de referencia. La "LECHE CELEMA DESLACTOSADA X900ML", vendido por SUPERTIENDAS Y DROGUERIAS OLIMPICA S.A. en Dosquebradas, registró una variación acumulada del precio implícito de 75,00%, mientras que el promedio nacional de la variación acumulada de ese mismo producto se ubicó en 2,32%. De acuerdo con la serie diaria de precios, el precio implícito pasó de \$2.000 el 18 de noviembre a \$2.500 el 19 de noviembre, luego el precio implícito bajó a \$2.000 para el 21 de noviembre y subió a \$3.000 el 22 de noviembre. Cabe resaltar que el precio reportado pasó de \$2.160 el 18 de noviembre a \$2.700 el 19 de noviembre, nuevamente bajó a \$2.160 el 21 de noviembre y subió a \$2.700 el 22 de noviembre.

Le sigue el "JABON JOHNSONS ALMENDRAS AVENAX330GRM", vendido por SUPERTIENDAS Y DROGUERIAS OLIMPICA S.A. en Santander De Quilichao, cuya variación semanal acumulada fue de 72,38%, mientras que ese mismo producto en el promedio nacional registró una variación de 1,54%. Como se puede apreciar en la serie de precios diarios, el precio implícito de dicho producto pasó de \$4.200 el 18 de noviembre a \$5.000 el 19 de noviembre; subió a \$6.000 el 20 de noviembre, bajó a \$4.500 el 22 de noviembre y finalizó la semana con un precio implícito de \$6.000 el 23 de noviembre. Por su parte, es importante resaltar que el precio reportado fue de \$4.275 los días 17 y

18 de noviembre, subió a 4.987 el 19 de noviembre, subió a \$5.700 el 20 de noviembre, bajó a \$4.275 el 22 de noviembre y nuevamente subió a \$5.700 el 23 de noviembre.

Se invita a consultar el Anexo 1 para conocer la lista completa de productos con variaciones acumuladas superiores al promedio nacional en al menos una y dos desviaciones estándar.

**Tabla 7. Productos con mayor variación acumulada del precio implícito**

Nombre DANE	Código de barras	Nombre producto	Unidad de Medida	Marca	Empresa	DIVIPOLA	Municipio	Variación acumulada (%)	Variación promedio acumulada del producto total nacional (%)
Leche larga vida	7705436011981	LECHE CELEMA DESLACTOSADA X900ML	Millilitros	CELEMA	SUPERTIENDAS Y DROGUERIAS OLIMPICA S.A.	66170	Dosquebradas	75,00	2,32
Jabón de tocador en barra	7702031407423	JABON JOHNSONS ALMENDRAS AVENAX330GRM	Gramos	JOHNSONS	SUPERTIENDAS Y DROGUERIAS OLIMPICA S.A.	19698	Santander De Quilichao	72,38	1,54
IVERMECTINA	7702057076184	IVERMECTINA MK 6MG GOTAS	Milligramos	MK	EVE DISTRIBUCIONES S.A.S	66001	Pereira	66,05	0,97
Leche larga vida	7702177020128	LCH ALQUERIADES LACT FACILDIGESTIONX180ML	Millilitros	ALQUERIA	SUPERTIENDAS Y DROGUERIAS OLIMPICA S.A.	13001	Cartagena	64,44	2,15
Azúcar refinada	7702059601339	AZUCAR INCAUCA LIGHT MORENA X454G	Gramos	INCAUCA	MERCAMIO SA	76001	Calí	60,00	0,23
Arroz para seco	7702511002353	ARROZ DIANA PREMIUM COCO X500G	Gramos	DIANA	SUPERTIENDAS Y DROGUERIAS OLIMPICA S.A.	54488	Ocaña	58,33	0,06
Azúcar refinada	7702059401021	AZUCAR INCAUCA BLANCO ESPECIAL X500G	Gramos	INCAUCA	COMERCIALIZADORA MONTES DE COLOMBIA SAS	54001	Cúcuta	57,14	0,86
Cebolla en rama	7701001073859	CEBOLLA PUERRO ORGAN	Número de artículos	TAEQ	ALMACENES EXITO S.A.	66001	Pereira	56,97	17,96
Azúcar refinada	7702104010406	AZUCAR PROVIDENCIA BLANCO X500G	Gramos	PROVIDENCIA	SUPERTIENDAS CAÑAVERAL S.A.	76834	Tuluá	56,67	3,23
Azúcar refinada	7702059401021	AZUCAR INCAUCA BLANCO ESPECIAL X500G	Gramos	INCAUCA	SUPERMERCADOS MAS POR MENOS S.A.S	68081	Barrancabermeja	50,48	0,86
Arroz para seco	7702511002353	ARROZ DIANA PREMIUM COCO X500G	Gramos	DIANA	SUPERTIENDAS Y DROGUERIAS OLIMPICA S.A.	20013	Agustín Codazzi	50,00	0,06
Arveja	7701008001114	ARVEJAO VDE IMP 500 GR	Gramos	POPPING	SUPERTIENDAS Y DROGUERIAS OLIMPICA S.A.	5360	Itagüí	50,00	4,35
Arveja	7701008001114	ARVEJAO VDE IMP 500 GR	Gramos	POPPING	SUPERTIENDAS Y DROGUERIAS OLIMPICA S.A.	8634	Sabanagrande	50,00	4,35
Jabón de tocador en barra	7702010911620	JAB PON AVENA Y AZUCAR MORENA 6X120G	Número de artículos	PAL AYA MOR 6X120G	SUPERTIENDAS Y DROGUERIAS OLIMPICA S.A.	17001	Manizales	50,00	0,43
Leche larga vida	7702177020128	LCH ALQUERIADES LACT FACILDIGESTIONX180ML	Millilitros	ALQUERIA	SUPERTIENDAS Y DROGUERIAS OLIMPICA S.A.	23001	Montería	50,00	2,15
Solución o gel desinfectante a base de alcohol	7702057075088	ALCOHOL MK ANTISEPTICO X350ML	Millilitros	MK	ETICOS SERRANO GOMEZ LTDA	8638	Sabanalarga	50,00	2,34
Solución o gel desinfectante a base de alcohol	7702057075088	ALCOHOL MK ANTISEPTICO X350ML	Millilitros	MK	ETICOS SERRANO GOMEZ LTDA	20060	Bosconia	50,00	2,34
Solución o gel desinfectante a base de alcohol	7702057075088	ALCOHOL MK ANTISEPTICO X350ML	Millilitros	MK	ETICOS SERRANO GOMEZ LTDA	20550	Pelaya	50,00	2,34
Solución o gel desinfectante a base de alcohol	7702057075088	ALCOHOL MK ANTISEPTICO X350ML	Millilitros	MK	ETICOS SERRANO GOMEZ LTDA	44855	Urumita	50,00	2,34
Leche larga vida	7705436056074	LECHE ENTERA CAJA X 200	Gramos	CELEMA	COMERCIALIZADORA MERCALDAS S.A.	17524	Palestina	50,00	15,92

Fuente: DANE, PVPAPN, semana 18 - 24 de noviembre de 2020.



Si requiere información adicional, contáctenos a través del correo

[contacto@dane.gov.co](mailto:contacto@dane.gov.co)

Departamento Administrativo Nacional de Estadística –DANE

Bogotá, Colombia